



Sommer 2024

Nützliche Infos

Erlebnisse

Events

Urlaubsbegleiter

Deutschnofen · Petersberg · Obereggen · Eggen
Welschnofen · Karersee · Steinegg

INFORMATIONEN

EGGENTAL TOURISMUS

0471 619 500

info@eggental.com

eggental.com

INFOBÜROS

DEUTSCHNOFEN

Dorf 9A – I – 39050 Deutschnofen, Tel. 0471 619 540,

MO–FR 8:30 - 12:30

SA, SO & Feiertage geschlossen

01.07.–15.09.: MO–FR 8:30 - 12:30 & 15:00 - 17:00,

SA 8:30 - 12:00

OBEREGGEN

Obereggen 16 – I – 39050 Obereggen, Tel. 0471 619 550,

01.06.–30.06: MO-SA 09:00 - 12:00

01.07.–15.09: MO-FR 09:00 - 12:00 & 15:00 - 17:00,

SA 9.00 – 12.00

16.09.–06.10: MO-SA 09:00 - 12:00

SO geschlossen, Feiertags geöffnet

WELSCHNOFEN

Dolomitenstr. 4 – I – 39056 Welschnofen, Tel. 0471 619 520,

MO–FR 8:30 - 12:30

SA, SO & Feiertage geschlossen

01.07.–15.09.: MO–FR 8:30 - 12:30 & 15:00 - 17:00,

SA 8:30 - 12:00

KARERSEE

Karerseestr. 165 – I – 39056 Karersee, Tel. 0471 619 530

Aktuelle Öffnungszeiten: eggental.com/info

STEINEGG

Kirchweg 5 – I – 39053 Steinegg, Tel. 0471 619 560,

MO–FR 8:30 - 12:30

SA, SO & Feiertage geschlossen



INFORMATIONEN

A

Abschleppdienste	4
Apotheken	4
Ärzte & Krankenhäuser	4
Autoverleihe	5
Autowerkstätten	5

B

Banken	5
Beauty & Day-Spa	6
Bergführer	6
Bikeschulen	7
Bike Park & Bike Trail	7
Bike - Verleihe	7

E

Einkaufen & Shopping	8
----------------------	---

F

Fischen	11
Friseur	11
Fundbüros	11

G

Golfplätze	11
Gottesdienste	12
Guest Pass	17

H

Handwerker & Dienstleister	12
Hunde	15

I

Informationsbüros	2
-------------------	---

K

Kinderprogramm	15
Kinderspielplätze	16
Klettern	16

M

Märkte	16
Minigolf	17
Mobilität	17
Mountainbike Card	17
Mountain Pass	44

N

Notruf	17
--------	----

O

Öffentliche Toiletten	17
-----------------------	----

P

Pilze sammeln	18
Postämter	18

R

Recyclinghöfe	18
Reiten	18

S

Schwimmbäder & Seen	18
Sommerrodelbahn	19

T

Tankstellen	19
Taxi	19
Tennis	20

W

Wetter	20
WI-FI	20

SEHENSWÜRDIGKEITEN

Burgen & Schlösser	25
Kirchen	25
Museen	25
Natur	27
Sonne, Mond & Sterne	27

AUFSTIEGSANLAGEN

Latemar	21
Rosengarten	22
Schlern	24

GASTRONOMIE

Welschnofen	30
Carezza - Karersee	32
Deutschnofen	34
Petersberg - Aldein	37
Obereggen - Eggen	38
Steinegg - Gummer	41
Karneid - Kardaun - Blumau	43

EVENT-INFO

Wanderprogramm	46
Bike Programm	48
Führungen & Vorträge	50
Event-Highlights	52

Alle Angaben ohne Gewähr.
Änderungen und Druckfehler vorbehalten.

ABSCHLEPPDIENSTE

Auto DM, Dorf 49, Petersberg, Tel. 0471 615 272

Auto Lunger, Handwerkerzone 10/11, Welschnofen,
Tel. 0471 613 531 oder 335 692 4075, www.autolunger.com

KFZ Mair, Gummer 18, Nähe Kreisverkehr Birchabruck,
Tel. 0471 610 199, www.kfz-mair.it

APOTHEKEN

DEUTSCHNOFEN

Dr. Moroder Fabio, Dorf 20/b, Tel. 0471 616 393;
MO-SA 7.50-12.10 & 15.30-19 Uhr, DO- & SA-Nachmittag
geschlossen (nach Turnus)

WELSCHNOFEN

Apotheke Latemar, Romstr. 1 (bei der Kreuzung),
Tel. 0471 613 254; MO-FR 8-12.30 & 15.15-18.30 Uhr; SA
8-12.30 Uhr, MI-Nachmittag geschlossen (ausgenommen
August)

KARDAUN

Dr. Dotti, Eggentalerstr. 1D, Tel. 0471 365 440,
www.farmaciacardano.it, MO-FR 8-12.30 & 15-19 Uhr, SA
8-12.30 Uhr

ÄRZTE

GEMEINDEÄRZTE

Dr. Pnini Shira, Arzt für Allgemeinmedizin, Romstr. 48,
Welschnofen, Tel. 348 798 8798,
MO 15-19, DI, DO 9-12.30 Uhr, MI 14-17 & FR 13-15 Uhr

Dr. Roman Caceres Vanessa Haydee, Arzt für Allgemeinmedizin,
Romstr. 48, Welschnofen, Tel. 327 680 6079,
MO 10-14, DI & DO 9-13, MI 16-19 & FR 13-16 Uhr

Dr. Kleon Wolfgang, Basiskinderarzt, Unterbirchabruck 5C,
Birchabruck, Tel. 345 517 0107, MO, DI & MI 9-11.30 Uhr,
DO 14.30-19 Uhr & FR 14.30-17.30 Uhr

Dr. Lucia Merlo, Gemeindeärztin Deutschnofen,
Tel. 324 815 7817, neurolux83@gmail.com, Ambulatorium Dorf 9,
MO, MI & FR 8-11 Uhr, DI & DO 16-19

Dr. Morandell Margareth, Gemeindearzt, Tel. 338 762 7508;
Steinegg: DI 14-16 Uhr, MI & DO 9-12 Uhr, FR 10.30-12 Uhr;
Kardaun: MO 9-12 Uhr, DI 10.30-12 Uhr, DO 16-18 Uhr

KRANKENHÄUSER

Bozen, Lorenz-Böhler-Str. 5, 39100 Bozen, Tel. 0471 908 111,
Erste Hilfe: Tel. 0471 908 330, ärztl. Bereitschaftsdienst:
Tel. 0471 908 288

Brixen, Dantestraße 51, 39042 Brixen, Tel. 0472 812 111

Meran, Rossini-Str. 5, 39012 Meran, Tel. 0473 263 333

Val di Fiemme, Via Dossi 17, 38033 Cavalese, Tel. 0462 242 111

PRIVATKLINIKEN

Marienklinik, Claudia de Medici Str. 2, 39100 Bozen,
Tel. 0471 310 600

CityClinic, Waltraud-Gebert-Deeg-Straße 3g, 39100 Bozen,
Tel. 0471 155 1010

Dolomiti Sportclinic, Innsbruckerstraße 23, 39100 Bozen,
Tel. 0471 054 600

ZAHNÄRZTE

Zahnarzt Hendl, Dr. Achim & Dr. Krisztina, Hauptstraße 6,
Deutschnofen, Tel. 0471 616 470, auf Anfrage

TIERÄRZTE

Dr. Ebner Heinrich, Dorf 63, Petersberg, Tel. 337 455 204 oder
0471 615 104

Dr. Lezuo A., Palermostr. 5/a, Bozen, Tel. 348 245 1723

Tierspital Vetclinic, des Dr. Moser G., Dreieiligengasse 1F,
Bozen, Tel. 0471 283 040

AUTOVERLEIHE

Auto Lunger, Handwerkerzone 10/11, Welschnofen,
Tel. 0471 613 531 oder 335 692 4075, www.autolunger.com

KFZ Mair, Gummer 18, Nähe Kreisverkehr Birchabruck,
Tel. 0471 610 199, www.kfz-mair.it

AUTOWERKSTÄTTEN

Auto DM, Dorf 49, Petersberg, Tel. 0471 615 272 oder
347 190 3039

Auto Lunger, Handwerkerzone 10/11, Welschnofen,
Tel. 0471 613 531 oder 335 692 4075, www.autolunger.com

Auto PM2 GmbH, Schmiedlwald 3, Birchabruck,
Waschanlage 24h, Tel. 0471 610322, www.auto-pm2.com

KFZ Mair, Gummer 18, Nähe Kreisverkehr Birchabruck,
Tel. 0471 610 199 oder 335 105 0776, www.kfz-mair.it

BANKEN**WELSCHNOFEN-KARERSEE**

Raiffeisenkasse Schlern-Rosengarten, Welschnofen,
Romstr. 41, Tel. 0471 088 100, 5–23 Uhr

Südtiroler Volksbank, Welschnofen, Romstr. 8,
Tel. 0471 944 090

DEUTSCHNOFEN-OBereggen-EGGEN-PETERSBERG

Raiffeisenkasse Schlern-Rosengarten, Unterbirchabruck 9,
Tel. 0471 610 220

Raiffeisenkasse Deutschnofen, Hauptstr. 4, Tel. 0471 617 600

Raiffeisenkasse Eggen, Dorf 5, Tel. 0471 617 710

Südtiroler Sparkasse Deutschnofen, Windeggstr. 1,
Tel. 0471 616 290

Centrofiemme Cavalese Deutschnofen, Schloss-Thurn-Str. 1,
Tel. 0471 617 113

Obereggen, Talstation neben dem Skipassbüro
Postamt Deutschnofen, Dorf 20/A, Tel. 0471 616 520
Vereinshaus Petersberg, Dorf 1

STEINEGG

Raiffeisenkasse Schlern-Rosengarten,
 Steinegg, Kirchweg 3, Tel. 0471 088 160, MO–SO 5–23 Uhr
Raiffeisenkasse Schlern-Rosengarten,
 Kardaun, Kreisverkehr Eggental, Tel. 0471 088 000

BEAUTY & DAY-SPA (AUF ANFRAGE)

BEAUTYSALONS

Aesthetica Beauty, Romstr. 21/A, Welschnofen,
 Tel. 0471 614 081, www.aesthetica-studio.com

DEUTSCHNOFEN-OBEREKGEN-EGGEN-PETERSBERG

Wellness Hotel Erica, Hauptstr. 17, Deutschnofen,
 Tel. 0471 616 517, Nutzung des SPA-Bereichs. Täglich von
 9–19.30 Uhr

Hotel Regglbergerhof, Altes Kreuz 5, Deutschnofen,
 Tel. 0471 616 491, 15.30–19 Uhr Day Spa – 19–23 Uhr Private Spa
 Art der Behandlungen/Strukturen: Sauna und Schwimmbad

Hotel Schwarzenbach, Schwarzenbach 24, Deutschnofen,
 Tel. 0471 616 460, 8–19 Uhr Schwimmbad;
 15–19 Uhr Sauna – immer auf Anfrage!

Hotel Pfösl, Schwarzenbach 2, Deutschnofen,
 Tel. 0471 616 537, naturaspa Wellnessanlage 12–19.30 Uhr,
 DaySPA nur mit Reservierung

WELSCHNOFEN-KARERSEE

Romantik Hotel Post, Welschnofen, Tel. 0471 613 113,
 CAVALLINOWELLNESS Sauna 16–20 Uhr (bei schlechtem
 Wetter ab 14 Uhr), Hallen- & Freibad 8–20 Uhr, CAVALLINOSPA
 14–20 Uhr (Reservierung erforderlich)

engel gourmet & spa, Welschnofen, Tel. 0471 613 131, täglich
 12–19.30 Uhr, Massagen, Kosmetik-Anwendungen, Ayurveda-
 behandlungen, Nutzung des Wellnessbereiches mit vier Pools

Moseralm Dolomiti Spa Resort, Karersee, Tel. 0471 612 171,
 Dolomiti Mountain Spa mit verschiedenen Saunen,
 Panorama Relaxräumen und Enrosadira Skypool, 10–19.30 Uhr
 (Reservierung erforderlich)

BERGFÜHRER

Alpinzentrum Rosengarten, Welschnofen, bei Rest. Mondschein,
 Tel. 0471 613 487, info@berge-erleben.com,
www.berge-erleben.com, Kletterkurse, Trekking, Klettersteige,
 Sportklettern

Welscher Hansjörg, Eggen, Tel. 348 796 0499,
www.welscher-hansjoerg.com; Klettersteige, -touren, -kurse,
 Sportklettern

BIKESCHULEN

BIKESCHOOL EGGENTAL – DEUTSCHNOFEN

Flex Sports, Tel. 335 565 0226, Hauptstr. 13,
info@flexsports.it, www.flexsports.it

BIKESCHOOL EGGENTAL – OBEREGGEN

Bike Rental Siegfried, Tel. 328 038 1227,
info@skisiegfried.it, www.skisiegfried.it

WELSCHNOFEN

Dolomites Bike Experience, Tel. 347 823 6939,
info@dolomites-bike-experience.com,
www.dolomites-bike-experience.eu

Krauti on Tour Bike Guiding & Schule Eggental,
Tel. 0471 613 046, info@krauti.it, www.krauti.it

BIKE PARK & BIKE TRAIL

Carezza Trail, Bergstation Kabinenbahn Welschnofen-Laurin I.
Länge 4,4 km, 500 hm

Carezza Pumpline, Bergstation Kabinenbahn Welschnofen-
Laurin I. Länge 1,6 km, 100 hm

Tageskarte Bike Carezza: 38,00 €/Erw. | 25,00 €/Jun.
(mit Mountain Pass 29,00 €/Erw.)

Bikeparc Deutschnofen, beim Skilift Deutschnofen.
Geöffnet von Ende Mai–Ende Oktober
Kostenlose Nutzung auf eigene Gefahr

BIKE – VERLEIHE

Bike Rental Siegfried, Obereggen Talstation,
Tel. 0471 615 800 oder 328 038 1227, www.skisiegfried.it

Paul's Radwerkstatt, Egeregg 22, Deutschnofen,
Tel. 349 282 1927, www.ghost-bike.it

Sport Carezza, (E-Bikes) bei Hotel Alpenrose, Karersee,
Tel. 0471 612 530, www.skiservice-carezza.com

Flex Sports, Sportartikel Verleih und Shop, E-Bike Rent,
Hauptstr. 13, Deutschnofen, Tel. 335 565 0226, www.flexsports.it

Bike Rent Service, Karerseestr. 21, Welschnofen,
Tel. 0471 613 010, www.ski-bike-rent.it

Sport Laurin, Karerseestr. 12, Welschnofen, Tel. 0471 613 575,
www.sportlaurin.com

Sport Lucy, Karerpass, Tel. 0471 612 162, www.sportlucy.it

Hotel Berghang, Hauptstr. 26, Steinegg, Tel. 0471 376516

Hotel Steineggerhof, Bühlweg 14, Steinegg, Tel. 0471 376573

EINKAUFEN & SHOPPING

(nur Mitgliedsbetriebe der lokalen Tourismusorganisation)

GESCHÄFTSZEITEN

Deutschnofen: siehe einzelne Geschäfte

Welschnofen: MO–FR 7.30–12 & 15.30–19 Uhr; SA 7.30–12 Uhr.

Von Mitte Juli bis Mitte September auch SA 15.30–18.30.

August: auch SO 8–12 Uhr

Steinegg: MO–SA 7.30–12 & 15.30–19 Uhr, SO geschlossen

BÄCKEREIEN & KONDITOREIEN

Aldeiner Bergbrot, Hauptstr. 2/A, Deutschnofen,
Tel. 0471 616 509, MO - SA 7-12 Uhr & 15.30 - 18.00
Am Donnerstag Nachmittag geschlossen

Bäckerei Konditorei Café Näckler, Karerseestr. 17/19,
Welschnofen, Tel. 0471 613 145, siehe Gastronomieverzeichnis

Bäckerei & Konditorei Straudi, Romstr. 30, Welschnofen,
Tel. 328 399 6633, MO–FR 7–12 & 15.30–18.30 Uhr, SA 7–12 Uhr

BEAUTY PRODUKTE

Aesthetica Studio, Romstr. 21/A, Welschnofen,
Tel. 0471 614 081

Kosmetik Anita, Unterbirchabruck 5, Birchabruck,
Tel. 0471 610 007

BEKLEIDUNG & SPORTARTIKEL

Carezza Shop, Karer See, Tel. 0471 612 433

Kaufhaus-Despar Tschager, Karerseestr. 16, Welschnofen,
Tel. 0471 613 129

Mode Treff by Ingrid, Dorf 19 a/b, Deutschnofen, Tel. 0471
617 033, MO–FR 8.30–12 & 15.30–18.30 Uhr, SA 8.30–12 Uhr

Sport Carezza, bei Alpenrose, Karersee, Tel. 0471 612 530

Sport Laurin, Karerseestr. 12, Welschnofen, Tel. 0471 613 575

Sport Lucy, Karerpass, Tel. 0471 612 162

Sport Monny, Obereggen 16, Obereggen, Tel. 0471 615 644,
MO–SA 9–12 & 14–18 Uhr

Petras Naturstube, Dorf 3, Tel. 338 607 8546
MO–SA 8.30–12.30 & 15–19 Uhr

BLUMENGESCHÄFTE

Blumen Edelweiss, Dorf 12, Deutschnofen, Tel. 0471 616 563,
MO - SA 8-12 Uhr & 14.30 - 18.00
Samstag Nachmittag geschlossen

Gärtnerei Lutz & Lintner, Daumstr. 1, Deutschnofen,
Tel. 0471 616 500, MO–SA 8–12 & 14–18 Uhr, DO 8–12 Uhr,
im Mai auch DO Nachmittag offen

ELEKTRO- UND HAUSHALTSGERÄTE

Elektro Gibitz, Dorf 11, Deutschnofen, Tel. 0471 616 535,
MO–FR 8–12 & 15.30–18.30 Uhr, DO & SA 8–12 Uhr

FOTOGESCHÄFT

Hofer Arnold, Hauptstr. 46, Deutschnofen, Tel. 0471 616 602

GETRÄNKE & WEINE

Drink Shop Abholmarkt Holz knecht, Dolomitenstr. 20,
Welschnofen, Tel. 0471 613 128

Önothek Obkircher, Hauptstr. 1/A, Deutschnofen,
Tel. 0471 616 531, MO–SA 8–12 & 15.30–18.30 Uhr,
DO 8–12 Uhr

Noppbräu, Deutschnofen, Tel. 0471 188 2470,
www.nopp Hof.eu, Landwirtschaftliches Bier (erhältlich auch
in der Önothek Obkircher)

Weingut Pitzner, Karneiderstr. 15, Karneid, Tel. 338 452 1694,
www.pitzner.it, MO–FR 10–12 & 15–18 Uhr, SA 9–12 Uhr

Weingut Franz Gojer, Karneiderstr. 31, Karneid,
Tel. 0471 978775, www.gojer.it

HOF- & BAUERNPRODUKTE

Almkäserei Hagneralm, Hagnerweg 9, Welschnofen,
Tel. 349 716 2797, www.hagneralm.com

Ebenhof Käserei, Steinegg, Tel. 347 222 8528,
www.ebenhof.com

Eggentaler Qualitätsprodukte in den Geschäften: Kaufhaus-
Despar Tschager und Metzgerei Pattis in Welschnofen, Kon
Coop, Wieser Market und Önothek in Deutschnofen und
Masoner Despar in Steinegg erhältlich.

Innerplutzerhof, Steinegg, Tel. 333 219 3451,
www.innerplutzerhof.com, Speck, Wurstwaren, Eier,
Kartoffeln, Hofladen FR 15–20 Uhr

Hofkäserei Learnerhof, Lehnerweg 15, Deutschnofen,
Tel. 0471 616 367, www.hofkaeserei.it; MO–SA 9–11 Uhr oder
nach telefonischer Vereinbarung

Oberkorerhof - Honig und Liköre, Eggen, Tel. 329 441 6569,
www.oberkorerhof.it

Noppbräu, Deutschnofen, Tel. 0471 188 2470,
www.nopp Hof.eu, Landwirtschaftliches Bier (erhältlich auch
in der Önothek Obkircher)

VERPACKUNGSFREIE PRODUKTE

Kaufhaus-Despar Tschager, Karerseestr. 16, Welschnofen,
Tel. 0471 613 129

METZGEREIEN

Metzgerei Pattis, Karerseestr. 3, Welschnofen,
Tel. 0471 613 130, www.metzgerei-pattis.com,
find us on Facebook

Metzgerei Zelger Hansjörg, Hauptstraße 1, Deutschnofen,
Tel. 0471 616527, www.metzgerei-zelger.it

LEBENSMITTEL & GEMISCHTWAREN

Eggentoler Market, Oberbirchabruck 10/b, Birchabruck,
Tel. 0471 610 230, MO–SA 7.30–12 & 15.30–19 Uhr

Kaufhaus-Despar Tschager, Karerseestr. 16, Welschnofen,
Tel. 0471 613 129

Masoner - Gemischtwarenhandlung Despar, Steinegg,
Tel. 0471 376 558

Despar & Bazar Santa, Dorf 15, Petersberg, Tel. 0471 615 201,
MO-SA 7.30-12 & 15.30-19 Uhr, DO 7.30-12 (Juli-August auch
Nachmittag), SO 7.30-12 Uhr

Wieser Market, Windeggerstr. 19/b, Deutschnofen,
Tel. 0471 616 558, MO-SA 7.30-12 & 15.30-18.30 Uhr,
DO 7.30-12 Uhr

Zum Krumer, Dorf 35/A, Eggen, Tel. 0471 615 656,
MO-SA 7-12 & 15.30-18.30 Uhr

SCHUHE

Schuhe Wolfgang, Windeggerstr. 1, Deutschnofen,
Tel. 0471 616 391, MO-SA 8-12 & 15-19 Uhr, DO 8-12 Uhr

Kaufhaus-Despar Tschager, Karerseestr. 16, Welschnofen,
Tel. 0471 613 129

SOUVENIR & GESCHENKSARTIKEL

Blumen Edelweiss, Dorf 12, Deutschnofen, Tel. 0471 616 563,
MO-FR 8-12 & 15-18.30 Uhr, SA 8-12 Uhr

Kaufhaus-Despar Tschager, Karerseestr. 16, Welschnofen,
Tel. 0471 613 129

Carezza Shop, Karer See, Tel. 0471 612 433

Shop im Sporthotel, Obereggen, Tel. 0471 615 797,
MO-SO 8-12.30 & 14-18 Uhr

Sport Carezza, bei Hotel Alpenrose, Karersee, Tel. 0471 612 530

Sport Lucy, Karerpass, Tel. 0471 612 162

Petras Naturstube, Dorf 3, Deutschnofen, Tel. 338 607 8546
MO-SA 8.30-12.30 & 15-19 Uhr

TABAKTRAFIKEN

Eggentoler Market, Oberbirchabruck 10/b, Birchabruck,
Tel. 0471 610 230, MO-SA 7.30-12 & 15.30-19 Uhr

Kaufhaus-Despar Tschager, Karerseestr. 16, Welschnofen,
Tel. 0471 613 129

Zum Krumer, Dorf 35/A, Eggen, Tel. 0471 615 656,
MO-SA 7-12 & 15.30-18.30 Uhr

Masoner - Gemischtwarenhandlung Despar, Steinegg,
Tel. 0471 376 558

Despar & Bazar Santa, Dorf 15, Petersberg, Tel. 0471 615 201,
MO-SA 7.30-12 & 15.30-19 Uhr, DO 7.30-12 (Juli-August auch
Nachmittag), SO 7.30-12 Uhr

Shop im Sporthotel, Obereggen, Tel. 0471 615 797,
MO-SO 8-12.30 & 14-18 Uhr

Sport Lucy, Karerpass, Tel. 0471 612 162

Wieser Market, Windeggerstr. 19/b, Deutschnofen,
Tel. 0471 616 558, MO-SA 7.30-12 & 15.30-18.30 Uhr,
DO 7.30-12 Uhr

ZEITSCHRIFTEN

Eggentoler Market, Oberbirchabruck 10/b, Birchabruck,
Tel. 0471 610 230, MO-SA 7.30-12 & 15.30-19 Uhr

Kaufhaus-Despar Tschager, Karerseestr. 16, Welschnofen,
Tel. 0471 613 129

Shop im Sporthotel, Obereggen, Tel. 0471 615 797,
MO–SO 8–12.30 & 14–18 Uhr

Sport Carezza, bei Alpenrose, Karersee, Tel. 0471 612 530

Sport Lucy, Karerpass, Tel. 0471 612 162

Zum Krumer, Dorf 35/A, Eggen, Tel. 0471 615 656,
MO–SA 7–12 & 15.30–18.30 Uhr

Masoner Despar, Steinegg, tel. 0471 376558

FISCHEN

Alle Gäste können am Lavazè Pass und im Forellenhof im Eggental auf Bezahlung Forellen angeln. Gäste mit italienischer Fischerlizenz können im Eggentaler und Welschnofner Bach fischen. Alle anderen müssen sich eine entsprechende Genehmigung besorgen, die sie im Amt für Jagd & Fischerei in Bozen, Brennerstr. 6, Tel. 0471 415 171 erhalten.

Die Tageskarte ist im Informationsbüro Welschnofen erhältlich.

FRISEUR

Salon Irmì, Dorfplatz, Steinegg, Tel. 0471 376 452,
Damen- & Herrenfriseur

Salon Nove, Romstr. 33b, Welschnofen, Tel. 0471 613 218,
Damen- & Herrenfriseur

FUNDBÜROS

Fundbüros online: www.fundinfo.it

Welschnofen im Gemeindeamt, Romstr. 57, Tel. 0471 614 209

Deutschnofen im Gemeindeamt, Schloss-Thurn-Str. 1,
Tel. 0471 617 503

Steinegg im Gemeindeamt Kardaun Tel. 0471 361 300,
Pfarrei Steinegg Tel. 0471 376 506, Tourismusbüro
Tel. 0471 619 560

GOLFPLÄTZE

Golfplatz Carezza, 9-Loch-Golfplatz (Par 35)

Nur 18 Loch spielbar (ausgenommen Gäste der Partnerhotels)
Tel. 0471 188 8167 (0471 188 8164), www.golfandcountry.it
Geöffnet: Mitte Mai–Mitte Oktober

Golfplatz Petersberg, Tel. 0471 615 122, 18-Loch-Golfplatz
(Par 71) www.golfclubpetersberg.it;

Geöffnet von 20.04.–03.11.2024, täglich ab 8 Uhr

GOTTESDIENSTE

KATHOLISCHE GOTTESDIENSTE

Welschnofen, Romstraße 51, Tel. 0471 613 171,
pfarrei.welschnofen@hotmail.com;

MO 07.30, SA 18 Uhr, SO 10 Uhr

Deutschnofen, Dorf 8, Tel. 0471 616 532,
pfarrei.deutschnofen@rolmail.net; FR 7 Uhr, SA 19.30 Uhr
(jeden 2. und 4. SA im Monat), SO 10 Uhr

Kloster Maria Weißenstein, Weißenstein 9, Tel. 0471 615 165, weissenstein.it; Feiertage 10, 14 & 16 Uhr, an Werktagen 10 Uhr
Petersberg, Dorf 29, Tel. 0471 615 151; pfarrei.petersberg@hotmail.com; SO 8.30 Uhr
Eggen, Dorf 40, pfarrei.eggen@rolmail.net; SA 19.30 Uhr (jeden 1. Samstag im Monat), SO 8.30 Uhr
Gummer, Dorf 1, SO 8.30 Uhr, pfarrei.gummer@hotmail.com
Steinegg, Kirchplatz, SA 19.30 Uhr, SO 7 & 10 Uhr, pfarre.steinegg@dnet.it

Aktuelle Informationen zu den Gottesdiensten in den Pfarreien unter kirche-eisack-eggental.it und in den Pfarrblättern

EVANGELISCHER GOTTESDIENST

in Bozen, Christuskirche, Col-di-Lana-Str. 10, Tel. 0471 281 293; SO 10 Uhr

HANDWERKER

(nur Mitgliedsbetriebe der Tourismusorganisation)

BÄCKEREIEN

Aldeiner Bergbrot, Hauptstr. 2/A, Deutschnofen, Tel. 0471 616 509

Bäckerei Konditorei Näckler Erwin, Handwerkerzone 16/17, Welschnofen, Tel. 0471 613 516

Bäckerei Pichler Reinhard, Dorf 71, Eggen, Tel. 0471 615 733

Bäckerei & Konditorei Straudi, Romstr. 30, Welschnofen, Tel. 328 399 6633

Näckler Schüttelbrot, Schmiedlwald 1, Birchabruck/Deutschnofen, Tel. 0471 613 124, www.schuettelbrot.it

BAUUNTERNEHMEN

Auer Baustoffe GmbH, Römerweg 10, Blumau, Tel. 0471 353 205, www.baugroup.com

Auer Konrad & Co. OHG, Bauunternehmen, Peter-Anich-Weg 23, Steinegg, Tel. 339 379 0276

Falserbau GmbH, Gewerbezone Bodner 2, Blumau, Tel. 0471 353 460, www.falserbau.it

Herbst Bernhard & Co. KG, Baggararbeiten, Manee 14, Deutschnofen, Tel. 349 230 2318

Pfeifer Bau GmbH, Bauunternehmen, Breitenkofl 5, Deutschnofen, Tel. 0471 616 488, www.pfeiferbau.it

Stahlbau Pichler, Pichler Walther, T.A. Edison-Str. 15, Bozen, Tel. 0471 065 000, www.pichler.pro

Pichler Hermann, Baggerunternehmen, Stenk 6B, Eggen, Tel. 0471 618 063

Reggelbergbau GmbH, Straßenbauunternehmen, Schwarzenbach 4, Deutschnofen, Tel. 0471 616 434

Zelger Albert GmbH, Bauunternehmen, Stenk 6/C, Eggen, Tel. 0471 618 084, www.zelgeralbert.com

Tschager Bau GmbH, Unterbirchabruck 28, Deutschnofen, Tel. 0471 610 041, www.tschagerbau.it

ELEKTRIKER

Elektron Eggental, Unterbirchabruck 12, Deutschnofen,
Tel. 0471 610 161, info@elektron.bz.it

Elektroanlagen, Elektroinstallationen, Gibitz Lorenz,
Egeregg 4, Deutschnofen, Tel. 0471 616 677, www.gibitz.it

Elektro Pichler Norbert, Hauptstr. 9, Steinegg,
Tel. 347 939 5014

Elektro Plank GmbH, Karerseestr. 95, Welschnofen,
Tel. 0471 614 088, www.elektroplank.it

FLIESENLEGER

Obkircher Jürgen, Handwerkerzone 12, Welschnofen,
Tel. 0471 613 661 oder 335 547 7273, www.okeramik.com

Weissensteiner Raimund, Unterbirchabruck 4, Birchabruck,
Tel. 0471 610 101 oder 349 814 8306

Lunger Stefan Fliesen, Hauptstr. 31, Steinegg,
Tel. 349 387 0868, stefan.lunger@outlook.com

GARTEN-& LANDSCHAFTSBAU

Agrocenter, Gewerbegebiet 3, Kardaun, Tel. 0471 981 471

Landschaftsbau Lunger Markus, Hauptstr. 33, Steinegg,
Tel. 339 678 6573

Lutz & Lintner KG, Daumstr. 1, Deutschnofen, Tel. 0471 616
500, www.lutz-lintner.it

Saniflor Commerce & Service des Vieider Martin & Florian,
Dörerrwiese 5, Obergummer, Tel. 0471 610115

HEIZUNG & SANITÄRE ANLAGEN

Delvai Martin, Egeregg 18, Deutschnofen, Tel. 0471 616 360

Pardeller Günther, Solar & Gasanlagen, Daumstr. 5,
Deutschnofen, Tel. 0471 616 436

Resch Josef Sanitär, Riedl 19, Steinegg, Tel. 348 399 9395

Pichler Konrad Installationen, Eggermoos 2, Steinegg,
Tel. 335 542 1029

MALER, LACKIERER, STUCKATEURE, GIP SARBEITEN & ISOLIERUNGEN

Maler Daverda Stefan, Hauptstr. 10, Steinegg, Tel. 347 015 5709

Maler Lantschner Harald, Rosengartenstr. 12, Steinegg,
Tel. 347 475 4058

Malerbetrieb, Obkircher Erich & Co., Handwerkerzone 20,
Welschnofen, Tel. 348 934 5799, www.maler-obkircher.com

Resch OHG Malerei, Rosengartenstr. 32, Steinegg,
Tel. 368 783 5127

Restaurator & Kunstmaler, Weissensteiner Christoph,
Dorf 10/B, Eggen, Tel. 0471 618 018

Maler & Lackierer, Zöschg Alexander, Maarhof 18,
Deutschnofen, Tel. 0471 616 588

Lunger Isol GmbH, Gewerbegebiet 27, Kardaun,
Tel. 335 612 0008

SPENGLER & SCHLOSSER**Spenglerei Haas KG des Haas Gabriel & Co.,**Handwerkerzone 18, Welschnofen, Tel. 346 973 1885,
www.spenglerei-haas.com**Bauspengler Pichler Andreas,** Egereggstr. 2, Deutschnofen,
Tel. 0471 616 121, www.andreaspichler.com**Kunst- & Bauschlosser Pichler Metall OHG,** Pichler Franz &
Co., Handwerkerzone 7, Welschnofen, Tel. 0471 613 545,
www.pichler-metall.com, www.flying-garden.eu**Bau- & Kunstschlosser Resch Raimund,** Hauptstr. 3,
Steinegg, Tel. 349 665 3756**Bau- und Galanteriespengler David Lantschner,** Riedl 41,
Gummer, Tel. 349 4065305, www.spenglerei-lantschner.it**TISCHLER & ZIMMERER****Ideen-Reich-Kofler,** Tischlerei Kofler Alois, Handwerkerzone 6,
Deutschnofen, Tel. 0471 616 638, www.kofleralouis.it**Tischlerei Möbel Neulichedl Living des Neulichedl Otmar,**
Karerseestr. 2b/2c, Welschnofen, Tel. 0471 613 206,
www.suedtiroler-wohlfuehlnest-nido.com**Resch Gerhard Tischlerei GmbH,** Hauptstr. 34, Steinegg,
Tel. 0471 376 508, www.resch-arredo.com**Resch Home GmbH,** Blumauerstr. 15, Tel. 0471 353 223,
www.reschhome.it**Resch Interiors GmbH,** Gewerbegebiet Kardaun 23,
Tel. 0471 095 200, www.resch.it**Tischlerplus,** Eisweg 7, Blumau, Tel. 0471 353 525,
www.tischlerplus.com**Naturhaus Gebr. Vieider KG,** Gostnerwiese 6, Blumau,
Tel. 0471 353 555**Fix Repar Kofler Konrad,** Breitenkofl 9, Deutschnofen,
Tel. 335 546 8888, www.fixrepar.it**Holzbau Vieider Karl,** Eggermoos 1, Steinegg,
Tel. 333 689 0280, www.holzbauvieider.com**Zimmerei Vieider Sebastian,** Eggermoos 11, Steinegg,
Tel. 339 591 9330**SONSTIGE****Arch. Resch Martin,** Hauptstr. 3a, Steinegg, Tel. 329 760 6677**Dietmar Obkircher grafic & webdesign,** Handwerkerzone 12,
Welschnofen, Tel. 0471 614 103, www.grafic-webdesign.eu**Eisendle Versicherungen,** Stephanie Zorzi, Romstr. 25,
Welschnofen, Tel. 348 976 2499, eggental@eisendle.it**Frigo Service KG,** Gewerbegebiet Kardaun 15,
Tel. 0471 365 136, www.frigoservice.bozen.it**X Timber,** Stenk 2, Eggen, Tel. 0471 610 121,
www.holz-pichler.com**Innenarchitektur Resch Reinhold,** Hauptstr. 38, Steinegg,
Tel. 0471 376 724, www.reinholdresch.com**Kaan OHG,** Gostner Wiese 1, Blumau, Tel. 0471 353 316,
www.kaan.it

Lageder OHG Metallverarbeitung, Eggentalerstr. 22, Kardaun, Tel. 0471 365 195, www.lageder.it

Lex Resch Vacuum Systems, Gewerbegebiet 35, Kardaun, Tel. 0471 353 093, www.lexresch.it

Maschinenbau, Resch & 3 GmbH, Blumauerstr. 17, Blumau, Tel. 0471 353 137, www.resch-3.com

Orgelbau Kaufmann, Kaufmann Oswald, Handwerkerzone 4, Deutschnofen, Tel. 0471 616 437, www.orgelbau-kaufmann.com

Tapezierer & Raumausstatter Dejori Markus, Peter-Anich-Weg 2, Welschnofen, Tel. 0471 613 096 oder 348 826 1984

X-Metall, Metallverarbeitung - Cnc Dreherei, Pardeller Karl, Egeregstr. 1, Deutschnofen, Tel. 335 536 6632, www.x-metall.com

Metall Pichler, Handwerkerzone 1, Deutschnofen, Tel. 0471 616 309, www.metallpichler.com

Pichler Projects GmbH, Stahlbau und Fassaden, Edison Straße 15, Bozen, Tel. 0471 065 000, www.pichler.pro

HUNDE

HUNDEKOT

Respektiere unsere Umwelt und verwende die Hundetoiletten. Halte deinen vierbeinigen Liebling an der Leine und die Umwelt sauber - auch im eigenen Interesse.

MAULKORB

In Italien gilt in allen öffentlichen Verkehrsmitteln und Aufstiegsanlagen Leinen- und Maulkorbpflicht (Mitnahme des Maulkorbes erforderlich). In der Ferienregion Eggental sind keine Maulkörbe erhältlich.

BEFÖRDERUNG LIFTANLAGEN & BUSSE

In der Regel ist die Mitnahme von Vierbeinern erlaubt. Für die Mitnahme in den Aufstiegsanlagen und Bussen können Gebühren anfallen.

KINDERPROGRAMM

Carezza Skischool Summer, Talstation Sessellift Paolina, Karersee, Programm und Anmeldungen: Tel. 0471 612 236, www.carezzaskischool.com, info@carezzaskischool.com

KINDERSPIELPLÄTZE

Welschnofen-Karersee: Talstation Kabinenbahn Welschnofen, Schulhof, Festplatz, Siedlung Karersee

Deutschnofen-Eggen-Obereggen-Petersberg: Dorfzentrum & Sportzone Deutschnofen; Dorfzentrum & Sportzone Eggen; Talstation Obereggen; Maria Weißenstein

Steinegg: unterhalb der Pfarrkirche; oberhalb des Dorfkerns am „Pstosserbühl“; Walderholungszone Öl mit Raketenbaumhaus auf Weg Nr. 2, ca. 1,5 km vom Dorfplatz Steinegg entfernt; Dorfzentrum **Gummer**

KLETTERN

KLETTERAUSRÜSTUNG & -VERLEIH

Hansjörg Welscher, Eggen, Tel. 0471 618 035 oder 348 796 0499, www.welscher-hansjoerg.com

Sport Carezza, bei Alpenrose, Karersee, Tel. 0471 612 530, www.skiservice-carezza.com

Sport Laurin, Karerseeestr. 12, Welschnofen, Tel. 0471 613 575, www.sportlaurin.com

Sport Lucy, Karerpass, Tel. 0471 612 162, www.sportlucy.it

KLETTERGARTEN „KLEINE ROTWAND“

Karersee, beim Parkplatz Kaiserstein, links und rechts der Straße im Wald und auf Weg Nr. 9; Schwierigkeitsgrad 4a bis 7c, vorwiegend 6a–7a, 4 Sektoren mit 40 Routen auf Dolomit-Felsblöcken. Ausrichtung: N-S-W-O

WALDHOCHSEILGARTEN

Obereggen, Talstation, Tel. 348 815 1666; 4 abwechslungsreiche Parcours, 30 Stationen mit Netze, Brücken & schwankende Baumstämme, Abfahrt mit rund 90 m langen Zipline & Kinderparcours (3–6 Jahre). Ab 17.00 €/Erw., ab 12.00 €/Kind (Mindestgröße: 1,35 m) täglich geöffnet von Ende Jun–Anfang Sep. Weitere Öffnungszeiten: auf Anfrage

MÄRKTE

Bauern- und Krämermarkt Welschnofen:

Rathausplatz, FR 05.07.–25.10., 15.30–18.30 Uhr

Blumen- und Bauernmarkt Welschnofen:

Rathausplatz, MI 08.05.–12.06., 8–12 Uhr

Flohmarkt Welschnofen: Parkplatz Dolomiten vor dem Infobüro, DO 08.08. & 29.08., 8–18 Uhr

Bauernmarkt Deutschnofen: Dorfplatz, DI 04.06.–22.10., ab 7.30 Uhr

Kleiner Wochenmarkt Deutschnofen: Dorfplatz, MI ganzjährig, 8–12 Uhr

Flohmarkt Deutschnofen: MI 14.08., 7.30–17 Uhr

Bauernmarkt Steinegg: vor dem Infobüro, SA ganzjährig, 8–12 Uhr

Bozen: SA (Siegesplatz)

Brixen: MO (Domplatz)

Meran: FR (Bahnhofsgelände)

Canazei: SA

Moena: DO

MINIGOLF

Sportzone Deutschnofen, Forastr. 2, Deutschnofen, Tel., 333 725 7890

Öffnungszeiten: Mai–Juni: SA & SO 10–12 & 14–18 Uhr

Juli–August: täglich 10–12 & 14–19 Uhr, 20–22 Uhr auf Anfrage

September: SA & SO 10–12 & 14–18 Uhr

Oktober: SA & SO 10–12 & 14–17 Uhr

MOBILITÄT

INFO

Auskunft Fahrpläne und Tarife: 0471 220 880

Fahrpläne im Tourismusbüro erhältlich oder unter

sueditirolmobil.info

Die detaillierten Wanderbus Fahrpläne findest du unter **eggental.com/bus**

EGGENTAL GUEST PASS

Für alle Gäste der Mitgliedsbetriebe der Eggentaler Tourismusorganisation gibt es exklusiv den Guest Pass Eggental, mit dem Sie die öffentlichen Verkehrsmittel während Ihres Aufenthaltes kostenlos und uneingeschränkt nutzen können – im Eggental und in ganz Südtirol!

MOUNTAINBIKE CARD

Mit der Mountainbike Card können Mountainbiker die Latemarumrundung „Latemar Ronda“ (15.06.–22.09.2024) mit einer einzigen Tageskarte befahren!

Card 1: Kabinenbahn Welschnofen, Kabinenbahn König Laurin I, Sessellift Tschein, Kabinenbahn Predazzo & Sessellift Gardoné – 34,00 €/Erw., 16,50 €/Jun.

Card 2: zusätzlich der Lusia-Bahnen – 45,00 €/Erw., 22,00 €/Jun. (Transport Mountainbikes inklusive)

NOTRUF

Europäische Notrufnummer: Tel. 112

ÖFFENTLICHE TOILETTEN

Welschnofen: Eingang Friedhof beim Kirchplatz;
Parkplatz „Dolomiten“ Dorfeinfahrt beim Festplatz;
Tal- und Bergstation Kabinenbahn Welschnofen Laurin I

Karersee: Besucherzentrum am Karer See; Parkplatz beim Paolina Sessellift

Steinegg: beim Museum unter der Kirche und im Schulhof Steinegg

Deutschnofen: zwischen Widum und Kirche;
Tiefgarage Kulturhaus „Nova Teutonica“

PILZE SAMMELN

Deutschnofen an geraden Tagen im Monat (z.B. am 4., 6.,) von 7–19 Uhr. Höchstens 1 Kg/Person/Tag (über 14 Jahre alt), Preis 8,00 €. Nur mit einer von der Gemeinde Deutschnofen ausgestellten Bewilligung, diese erhalten Sie im Informationsbüro Deutschnofen oder online unter eggental.com

In Welschnofen, Karersee, Eggen, Petersberg, Maria Weißenstein, Obereggen, Steinegg & Gemeinde Karneid herrscht absolutes Pilzesammelverbot!

POSTÄMTER

Welschnofen, am Kirchplatz, Tel. 0471 613 109,
MO–FR 8.20–13.45 Uhr, SA 8.20–12.45 Uhr

Deutschnofen, Dorf 20/a, Tel. 0471 616 520,
MO, MI, FR 8.20–13.45 Uhr

Kardaun, Kuntersweg 3/b, Tel. 0471 365530,
DI & DO 8.20–13.45 Uhr, SA 8.20–12.45 Uhr

RECYCLINGHÖFE

Welschnofen, beim Zivilschutzzentrum, Dolomitenstr. 35,
DI 16.30–19 Uhr, SA 9–11.30 Uhr

Karersee, König-Laurin-Str. 1, MO 8.30–11 Uhr (ausg. 01.04.,
15.04., 22.04., 29.04., 20.05.), MI 15–17 Uhr (nur 03.04., 22.05.,
Monat August), SA 8.30–11.30 Uhr

Deutschnofen, Unterkirch, Tel. 0471 617 506, 340 161 5920;
DI 8–12 & 14–16, MI 18.30–19.30, DO 10–12 & 14–16,
SA 11–13

Petersberg, Dorf, Tel. 0471 617 506, 340 161 5920;
MI 8–10, SA 14–16

Eggen, Städtl, Tel. 0471 617 506, 340 161 5920;
MI 14–16, DO 8–9, SA 8–10

Steinegg, Tel. 0471 361 300, DI 19–20 Uhr & SA 8–11 Uhr

Obergummer, Tel. 0471 361300, SA 8–10 Uhr

REITEN

Reitzentrum Angerle Alm, Schönblickweg 2, Karersee,
Tel. 334 693 9047, info@angerlealm.com, www.angerlealm.com;
Reithalle, Ausritte, Ponyreiten, Reitkurse

Reitstall Rösslhof, Karersee Str. 30, Welschnofen, Tel. 0471
613 113 oder 320 7574402, info@romantikhotelpost.com,
www.romantikhotelpost.com; Reitkurse, Ausritte, Ponyreiten

SCHWIMMBÄDER & SEEN

Freischwimmbad Steinegg, Weißenbildweg 8, Steinegg,
Tel. 0471 377 031; Juni–August

Montiggler & Kalterer See, sind ca. 40 km von der Ferienre-
gion entfernt und bieten eine gute Abwechslung

Bozner Lido, Triester Str. 21, Bozen, Tel. 0471 911 000,
täglich 9.30–20 Uhr

Völser Weiher, ca. 30 km von den Feriengebieten entfernt,
Parkplatz gebührenpflichtig, Zugang kostenlos

SOMMERRODELBAHN

Alpine Coaster Gardoné, Kabinenbahn, Predazzo;
Tel. 0462 884 400 (Latemar MontagnAnimata); Mehr als 900 m
Kuppen, Sprünge & eine Rundfahrt um 360° auf superschnellen
Schlitten mit zwei Plätzen. 15.06.–22.09.: täglich 10–16.30
Uhr, Preis: 1 Fahrt 6,00 €/Erw., 4,50 €/Jun., Kinder unter 8
Jahren kostenlos

TANKSTELLEN

Die Tankstellen verfügen alle über eine Selbstbedienungsvorrichtung.

AGIP, Aldein, an Feiertagen geöffnet, MO Ruhetag

AGIP, Brennerstr. 7, Kardaun, Tel. 0471 365 032

ESSO, Karerseeestr. 61, Welschnofen, Tel. 0471 613 229

GNP, Hauptstr. 52, Deutschnofen, Tel. 0462 753 159

Q8, Brennerstr. 1, Kardaun, Tel. 0471 973 520

Kostner, Lihnwies 1, Deutschnofen, Tel. 0471 616 477

MO–SA 8–12 Uhr & 13–18.30 Uhr, SA 8–12 Uhr,
außerhalb der Öffnungszeiten SELF SERVICE

METHANGAS - TANKSTELLE

Q8, Schnellstr. MEBO, Bozen (Richtung Meran)

ENI, Kepler-Str. 1, Bozen (Multi Energy)

FLÜSSIGGAS - TANKSTELLE

GNP, Untervirgl, Bozen

AGIP, Meranerstr. 22, Bozen

E-AUTO LADESTATIONEN

Kardaun, Gewerbegebiet

Birchabruck, Gasthof zum Guten Tropfen

Eggen, Hotel Gasserhof

Deutschnofen, Hauptstraße 4 (gegenüber Raiffeisen
Deutschnofen)

Welschnofen, Parkplatz Kabinenbahn Laurin I

Karersee, Parkplatz Paolina

Steinegg, Hotel Oberwirt

TAXI

Autobus Obereggen, Lorenz Geiger, 320 053 7040

Eggental Reisen, Birchabruck, Tel. 335 121 0180

Hofer Arnold, Deutschnofen, Tel. 348 746 6036

Hofer Paul, Deutschnofen, Tel. 349 282 1927

Lantschner Helmut, Steinegg, Tel. 340 810 8502

Latemar Reisen, Welschnofen, Tel. 335 579 8188 – 0471 613 101

Mahlknecht Reisen, Steinegg, Tel. 335 205879

Riegler Herbert, Deutschnofen, Tel. 333 808 0796

TENNISPLÄTZE

engel gourmet & spa, Welschnofen, Tel. 0471 613 131 (Vormerkung)

Sportzone Deutschnofen, Tel. 348 726 8787 (Vormerkungen)

Sportzone Eggen, Tel. 334 999 1072

Sportzone Obereggen, Vormerkungen direkt beim Hotel Zirm, Tel. 0471 615 755

Sportzone Steinegg, telefonische Anmeldung erforderlich, Tel. 0471 376 507 (Gasthof Unterwirt)

WETTER

www.provinz.bz.it/wetter

www.meteotrentino.it

WI-FI

Welschnofen: Kostenlose Wi-Fi Zone im näheren Umkreis Bäckerei Näckler – Apotheke – Hotel Pardeller; Talstation Kabinenbahn Welschnofen Laurin I

Karersee: Kostenlose Wi-Fi Zone bei Talstation Paolina, Tal- und Bergstation Tschein, Tal- und Bergstation König Laurin (Laurins Lounge - Frommer Alm)

Deutschnofen: Dorfplatz, Sportplatz

Obereggen: Kostenlose Wi-Fi Zone an den Talstationen Obereggen & Pampeago

DAS EGGENTAL NACH DEM STURM VAIA

Im Oktober 2018 hinterließ Sturmtief Vaia eine Spur der Verwüstung in den Wäldern des Eggentals und im gesamten Alpenraum. Starke, orkanartige Böen rissen zahlreiche Bäume samt Wurzeln großflächig aus dem Boden. Sofort nach dem Jahrhundertsturm begannen die Aufräumarbeiten vorbildlich, jedoch verursachten Wind und Schneedruck weitere Schäden in den Wäldern und es folgten Schwierigkeiten mit dem Borkenkäfer. Nichts desto trotz kann man schon gut beobachten, wie sich Erstlingspflanzen ausbreiten und neuer Wald auf natürliche Weise nachwächst.



SEHENSWÜRDIGKEITEN

BURGEN & SCHLÖSSER

Burg Karneid, Besichtigung mit Führung freitags in den Monaten April, Mai, Juni, September und Oktober.
Anmeldung & Informationen: Gemeinde Karneid, Tel. 0471 361 300, info@gemeinde.karneid.bz.it

Sonderführungen für Gruppen ab 10 Personen immer möglich mit Voranmeldung

Schloss Prösel, Völs, Tel. 0471 601 062, www.schloss-proesels.it;
Führungen von Anfang Mai – Ende Oktober, SA Ruhetag

Schloss Runkelstein – Die Bilderburg, Bozen,
Tel. 0471 329 808, www.runkelstein.info; DI–SO 10–18 Uhr,
(letzter Einlass: 17.30 Uhr), MO (außer Pfingsten) geschlossen.
Führung nach Vereinbarung, Führungen für Gruppen
(mind. 6 Pers.) mit Anmeldung

KIRCHEN

St. Agatha Kirche, Deutschnofen Kirche geschlossen,
Schlüssel beim Unterkoflhof abholen

St. Helena Kirche, Deutschnofen, geöffnet

Wallfahrtsort Maria Weißenstein, Tel. 0471 615 165,
www.weissenstein.it; Öffnungszeiten Kirche: 7.30–19 Uhr,
Messedienst (1.4.–31.10.) Feiertage: 10–14–16 Uhr,
Werktag (ganzzjährig): 10 Uhr
Führung: MO & FR 16–17 Uhr, Reservierung & Info: Tel. 0471 615 124

MUSEEN

Dorfmuseum Deutschnofen, Gemeinde, Schloss-Thurn-Str. 1,
Tel. 0471 617 500; MO–FR 8–12.30 Uhr, MO 14–17.45 Uhr

Museum Steinegg, Kirchplatz 2, Tel. 0471 619 560, Besichtigung nur mit Führung: DI–FR 10.10 & 11.10 Uhr mit Voranmeldung innerhalb 12 Uhr des Vortages; SA & SO 17 Uhr mit Voranmeldung innerhalb 17 Uhr des vorangehenden Donnerstag; Feiertage 17 Uhr mit Voranmeldung 48 Std. vorher. Sonderführungen für Gruppen ab 10 Personen mit Voranmeldung immer möglich

Museum Frommerhof

Das Leben der Bergbauern im 19. + 20. Jh.

Geöffnet: 24.06.–30.09.2024, Besichtigung nur mit Führung jeden MO 10–11 Uhr mit Voranmeldung innerhalb 9 Uhr desselben Tages; freiwillige Spende für MS-Vereinigung.
Wegbeschreibung zu Fuß: Rechenmachers Rosengarten - Asphaltweg über die Brücke (Nr. 15), bei Kehre links

Südtiroler Archäologiemuseum, Bozen,
Tel. 0471 320 100, www.iceman.it; info@iceman.it;
DI–SO 10–18 Uhr, MO (außer Feiertage, Juli & August) geschlossen

Dorfmuseum Aldein, Führungen, Anmeldungen & Informationen beim Tourismusbüro Aldein-Radein-Jochgrimm, Tel. 0471 886 800, info@aldein-radein.com, www.suedtirols-sueden.info

Merkantilmuseum, Bozen, Tel. 0471 945 702; MO–SA 10–12.30 Uhr, DO 10–13 & 14–16 Uhr, SO & Feiertage geschlossen

Messner Mountain Museum Firmian, Sigmundskroner Str. 53, Tel. 0471 631 264, www.messner-mountain-museum.it, vom dritten Sonntag im März bis zum zweiten Sonntag im November von 10–18 Uhr geöffnet, DO geschlossen

MUSEION - Museum für moderne & zeitgenössische Kunst, Bozen, Tel. 0471 223 413, www.museion.it; DI–SO 10–18 Uhr, DO 10–22 Uhr (freier Eintritt: DO 18–22 Uhr), MO geschlossen

Mühlenmuseum in Aldein, Führungen, Anmeldungen & Informationen beim Tourismusbüro Aldein-Radein-Jochgrimm, Tel. 0471 886 800, info@aldein-radein.com, www.suedtirols-sueden.info

Naturmuseum Südtirol, Bozen, Tel. 0471 412 964, www.natura.museum; regelmäßig wissenschaftliche Ausstellungen. DI–SO & Feiertage 10–18 Uhr, MO geschlossen; Führungen nach Anmeldung

NATUR

Karer See, Naturdenkmal, Parkplatz Karer See gebührenpflichtig; Infos & Preise: eggental.com/karersee

BienenWald, Steinegg, Tel. 0471 619 560, Führung jeden DI um 10.15 Uhr (Mitte Mai–Ende September)

Erdpyramiden Steinegg, Pyramidenweg: Oberdorf Steinegg Bushaltestelle Oberdorf; Wegmarkierung: Holzpyramide mit Stein

GEOPARC Bletterbach, Tel. 0471 886 946, www.bletterbach.info; 23.04.–31.10.: MO–SO 9.30–18 Uhr, tägl. Führungen 10.30 Uhr

Infostelle Naturparkhaus Schlern-Rosengarten, Steger Säge, Tiers, Tel. 0471 642 196; 18.06.–20.09. DI & FR 9.30–17.30 Uhr

Getreidemühle Karersee, Ab Mai - im Rahmen der geführten Wanderung. Ab 6 Personen auf Anfrage. Info & Anmeldung, Tel. 0471 619 520

Gärten von Schloss Trauttmansdorff, Meran – St.-Valentin-Str. 51/a, Tel. 0473 235 730, www.trauttmansdorff.it; 29.03.–15.10.: 9–19 Uhr (letzter Einlass: 17.30 Uhr); 16.10.–31.10.: 9–18 Uhr (letzter Einlass: 16.30 Uhr); 01.11.–15.11.: 9–17 Uhr (letzter Einlass: 15.30 Uhr), kein Ruhetag; Tiere nicht gestattet; Gruppenführungen nur auf Voranmeldung.

SONNE, MOND & STERNE

Planetarium Südtirol, Gummer, Tel. 0471 610 020,
Programm und Öffnungseiten: www.planetarium.bz.it

Sonnenobservatorium Peter Anich, Obergummer,
Infos und Anmeldung: Tel. 371 6761428

Sternwarte Max Valier, Obergummer, www.sternwarte.it,
Führungen jeden Dienstag 21 Uhr,
Anmeldung Tel. 0471 619560 oder online;
Führungen jeden DO & FR Abend,
Anmeldung Tel. 371 6761428 oder online



AUFSTIEGSANLAGEN LATEMAR

Sessellift Oberholz – Obereggen | Tel. 0471 618 200

08.06. bis 06.10.2024

FAHRPLAN: 8.30–18 Uhr

PREISE	ERWACHSENE	JUNIOR	FAMILY
Einzel	15,50 €	13,00 €	50,00 €
Hin u. Retour	21,00 €	17,00 €	

Kabinenbahn Ochsenweide – Obereggen | Tel. 0471 618 200

15.06. bis 24.09.2024

FAHRPLAN: 8.30–18 Uhr

PREISE	ERWACHSENE	JUNIOR	FAMILY
Einzel	15,50 €	13,00 €	50,00 €
Hin u. Retour	21,00 €	17,00 €	

Sessellift Latemar – Pampeago | Tel. 0462 813 265

15.06. bis 24.09.2024

FAHRPLAN: 8.30–13 & 14.00–17.30 Uhr

PREISE	ERWACHSENE	JUNIOR	FAMILY
Einzel	9,00 €	7,00 €	45,00 €
Hin u. Retour	16,00 €	11,00 €	

Mountainbike-Transport möglich

Sessellift Agnello – Pampeago | Tel. 0462 813 265

24.06. bis 22.09.2024

FAHRPLAN: 8.30–13 & 14.00–17.30 Uhr

PREISE	ERWACHSENE	JUNIOR	FAMILY
Einzel	9,00 €	7,00 €	45,00 €
Hin u. Retour	16,00 €	11,00 €	

Mountainbike-Transport möglich

Sessellift Gardonè - Passo Feudo | Tel. 0462 502 929

15.06. bis 22.09.2024

FAHRPLAN: 8.30–17.30 Uhr

PREISE	ERWACHSENE	JUNIOR
Einzel	10,50 €	7,50 €
Hin u. Retour	14,50 €	10,00 €

Mountainbike-Transport möglich

Kabinenbahn Predazzo-Gardonè | Tel. 0462 502 929

15.06. bis 22.09.2024

FAHRPLAN: 8.30–17.45 Uhr

PREISE	ERWACHSENE	JUNIOR
Einzel	14,00 €	9,50 €
Hin u. Retour	18,00 €	12,50 €

Mountainbike-Transport möglich

AUFSTIEGSANLAGEN ROSENGARTEN

Kabinenbahn Welschnofen | Tel. 0471 614 139

18.05. bis 03.11.2024

FAHRPLAN: 18.05.–12.07.: 8:15 –17:45

13.07. –25.08.: 8:00 –18:15

26.08.–13.10.: 8:15 –17:45

14.10. –03.11.: 8:45 –17:15

PREISE	ERWACHSENE	JUNIOR	FAMILY
Einzel	17,00 €	11,00 €	34,00 €
Hin u. Retour	24,00 €	16,00 €	48,00 €

Mountainbike-Transport möglich

Tierser Seilbahn | Tel. 0471 614 139

13.05. bis 03.11.2024

FAHRPLAN: 30.05.–12.07.: 8:15 –17:45

13.07. –25.08.: 8:00 –18:15

26.08.–13.10.: 8:15 –17:45

14.10. –03.11.: 8:45 –17:15

PREISE	ERWACHSENE	JUNIOR	FAMILY
Einzel	17,00 €	11,00 €	34,00 €
Hin u. Retour	24,00 €	16,00 €	48,00 €

Mountainbike-Transport möglich

Kabinenbahn König Laurin I + II | Tel. 0471 614 139

30.05. bis 03.11.2024*

FAHRPLAN: 30.05.–12.07.: 8:30 –17:30

13.07. –25.08.: 8:00 –18:00

26.08.–13.10.: 8:30 –17:30

14.10. –03.11.: 9:00 –17:00*

*vorbehaltlich vorzeitiger Schließung wegen Witterung

PREISE	ERWACHSENE	JUNIOR	FAMILY
Einzel	17,00 €	11,00 €	34,00 €
Hin u. Retour	24,00 €	16,00 €	48,00 €

Mountainbike-Transport möglich (König Laurin I)

Sessellift Tschein | Tel. 0471 614 139

30.05. bis 13.10.2024

FAHRPLAN: 30.05.–12.07.: 9:30 –17:30

13.07. –25.08.: 9:00 –18:00

26.08.–13.10.: 9:30 –17:30

PREISE	ERWACHSENE	JUNIOR	FAMILY
Einzel	17,00 €	11,00 €	34,00 €
Hin u. Retour	24,00 €	16,00 €	48,00 €

Mountainbike-Transport möglich

AUFSTIEGSANLAGEN ROSENGARTEN

Sessellift Paolina – Karersee | Tel. 0471 612 112

30.05. bis 13.10.2024

FAHRPLAN: 30.05.–12.07.: 8:30 –17:30

13.07. –25.08.: 8:00 –18:00

26.08.–13.10.: 8:30 –17:30

PREISE	ERWACHSENE	JUNIOR	FAMILY
Einzel	17,00 €	11,00 €	34,00 €
Hin u. Retour	24,00 €	16,00 €	48,00 €

Seilbahn Ciampedie – Vigo di Fassa | Tel. 0462 763 242

02.06. bis 08.10.2024

FAHRPLAN: 04.06.–30.06.: 8–13 & 14–18 Uhr

01.07.–03.09.: 8–18.30 Uhr

04.09.–17.09.: 8–18 Uhr

18.09.–08.10.: 8.30–13 & 14–18 Uhr

PREISE	ERWACHSENE	JUNIOR
Einzel	13,50 €	9,50 €
Hin u. Retour	25,00 €	16,00 €

Sessellift Vajolet 1 – Pera di Fassa | Tel. 0462 763 242

17.06. bis 17.09.2024

FAHRPLAN: Berg: 8.15–12.45 & 14–18 Uhr

(Juli–August bis 18.15 Uhr)

Tal: 8.15–12.15 & 14–17.20 Uhr

(Juli–August bis 17.45 Uhr)

PREISE	ERWACHSENE	JUNIOR
Einzel	7,00 €	7,00 €
Hin u. Retour	10,00 €	10,00 €

Sessellift Vajolet 2 – Pera di Fassa | Tel. 0462 763 242

17.06. bis 17.09.2024

FAHRPLAN: 8.30–12.30 & 14–17.45 Uhr (Juli–August bis 18 Uhr)

PREISE	ERWACHSENE	JUNIOR
Einzel	7,00 €	7,00 €
Hin u. Retour	10,00 €	10,00 €

Sessellift Pian de Pecei – Ciampedie | Tel. 0462 763 242

17.06. bis 17.09.2024

FAHRPLAN: 8.30–12.15 & 14–17.30 Uhr

(Juli–August bis 17.50 Uhr)

PREISE	ERWACHSENE	JUNIOR
Einzel	6,00 €	6,00 €
Hin u. Retour	10,00 €	10,00 €

WICHTIG: Der Taxidienst von Pera di Fassa zur Gardeccia Hütte ist nicht mehr aktiv!

AUFSTIEGSANLAGEN SCHLERN

Umlaufbahn Seiser Alm | Tel. 0471 704 270

18.05. bis 03.11.2024

FAHRPLAN: 18.05.–05.06.: 8–18 Uhr

06.06.–08.09.: 8–19 Uhr

09.09.–13.11.: 8–18 Uhr

PREISE	ERWACHSENE	JUNIOR	FAMILY
Einzel	18,00 €	11,00 €	40,00 €
Hin u. Retour	26,50 €	15,50 €	57,00 €

Mountainbike-Transport möglich

Abänderungen von Seiten der Liftbetreiber vorbehalten



**Tickets & Infos schnell
und bequem online**

Vergünstigungen beim online Kauf der Tickets.







WELSCHNOFEN

Hagner Alm Hagnerweg 9 349 716 2797 	16.05.–06.10. Ruhetag: MI Warme Küche: 12–15	Käse aus eigener Produktion und Wildgerichte Reservierung erwünscht
Marions Grillstube Wirtsweg 4 331 949 0705	ganzjährig (geschlossen 22.04.–02.05. & 17.06.–07.07.) Ruhetag: MI Warme Küche: 12–13.30 (nur SO) 18–21.30	Steakhouse
Restaurant Pizzeria Mondschein Karerseestr. 10 0471 613 651	ganzjährig Ruhetag: MO (ausg. Juli–Mitte September) Warme Küche: 12–14 & 18–21 Pizza: 17–22	Typische regionale und italienische Gerichte, Pizza
Bäckerei Café Näckler Karerseestr. 17/19 0471 613 145	ganzjährig Bar: 6–19	Pizza al taglio, Leberkäs- sammel, belegte Brote, verschiedene Toast, Kuchen, Strudel und Croissant
Schiller Hof Zischglweg 16 340 483 9853 	Mitte Mai–Ende Oktober Ruhetag: DI Warme Küche: 10–17 Öffnung nicht garantiert	Typische Tiroler Gerichte, auch Wildgerichte, hausgemachte Schlutzer
Hotel ADLER Carezza Karerseestr. 104 0471 613 073	22.06.–15.09. Ruhetag: MO Bar: 8–20	Kleine Gerichte für zwischen durch und Torten von Mama zubereitet
Hotel Central Karerseestr. 7 0471 613 164	18.05.–20.10. Warme Küche: 19–20.30	Tagesmenü Vormerkung erwünscht
Johannesstube taste nature Gummererstr. 3 0471 613 131	18.05.–08.12. (geschlossen 07.08.–20.08.) Ruhetag: SO–DI Warme Küche: 18.30–20.30	Gourmet Restaurant Reservierung erwünscht  
Pension Erna Gummererstr. 46 0471 613 152	15.05.–10.10. Ruhetag: MO Bar: 13–22	Bar, Café

Gasthof Löwen Dolomitenstr. 23 0471 613 169	22.05.–31.10. Ruhetag: DI Warme Küche: 12–13.30 & 18–20	Klassische und moderne Südtiroler und italienische Gerichte
Niggel Easy Going Mounthotel Pretzenbergerweg 10 0471 613 117	09.05.–27.10. Ruhetag: DO Bar: 8–22	Ganztägig Bar, Café, Eisbecher, hausgemachte Kuchen
Pardeller B&B Bar Café Romstr. 18 0471 613 144	ganzjährig Ruhetag: SO Nachmittag Bar: 8–12 & 16–20	Bar, Café
Poststube - Romantik Hotel Post Weißes Rössl Karerseeestr. 30 0471 613 113	07.06.–13.10. Warme Küche: 12–14.30 & 19–22	Regionale Küche
Aktiv Hotel Schönwald Gummererstr. 52 0471 613 202	25.05.–20.10. Ruhetag: MI Bar: 8–22	Bar, Café, hausgemachte Torten und Eisbecher
Restaurant Engel gourmet&spa Gummererstr. 3 0471 613 131	18.05.–08.12. Warme Küche: 18.30–20.30	Traditionelle, mediterrane, vegetarische und vegane Gerichte

CAREZZA - KARERSEE

Franzin Alm Nigerstr. 8/4 366 665 4150	21.04.–06.10. Ruhetag: MO (geschlossen 16.06.–01.07.) Warme Küche: 12–14 & 18–21	Regionale und saisonale Küche
Golf.food & drinks Talstation Paolina info@proca-kg.it	Mitte Juni–Mitte Oktober Bar: 9–18	Bar, Café, Bistro

<p>Restaurant Hennenstall Karerseestr. 134 0471 612 262</p>	<p>10.06.–27.10. Ruhetag: MI Abend & DO Warme Küche: 12–14.30 & 18–21 Pizza: 12–14.30 & 18–21</p>	<p>Spezialitäten vom Holzkohlegrill</p>
<p>Kölner Hütte  Bergstation König Laurin II 0471 612 033 346 543 2962</p>	<p>07.06.–06.10. Warme Küche: 11.30–17 & 18.30–20</p>	<p>Knödeltris mit zerlas- sener Butter, Kaiser- schmarren</p>
<p>Ladritscher Hof Schönblickweg 15 340 926 5894</p>	<p>08.06.–03.11. Ruhetag: DO (ausg. August) Warme Küche: 12–16.30</p>	<p>Hausgemachte Schlutzkrapfen & Fleischspezialitäten direkt vom Hof Freitag Abend Grill & Chill</p>
<p>Restaurant - Pizzeria Castel Latemar Karerseestr. 136–138 0471 612 140</p>	<p>18.05.–20.10. Warme Küche: 12–14 & 17.30–21.30 Pizza: 12–14 & 17.30–21.30</p>	<p>Regionale, italienische und internationale Gerichte; hausgemachte Mehl- speisen; Pizza</p>
<p>Laurins Lounge  Bergstation König Laurin II 0471 155 1870</p>	<p>30.05.–03.11. Warme Küche: 11.30–15</p>	<p>Lounge-Burger, Pasta, Brunch (auf Anfrage)</p>
<p>Masarè Hütte  Carezza 348 246 3394</p>	<p>01.06.–03.11. Warme Küche: 9–17</p>	<p>Typische regionale Gerichte</p>
<p>Almhütte Messnerjoch  Carezza 340 473 4652</p>	<p>18.05.–03.11. Warme Küche: 11–16</p>	<p>Verschiedene Knödel- spezialitäten, typische Südtiroler Gerichte, hausgemachte Kuchen</p>
<p>Ochsenhütte Nigerstr. 8/D 348 552 7522</p>	<p>01.06.–31.10. Ruhetag: MI Warme Küche: 11.30–16</p>	<p>Selbstgemachte Süd- tiroler Gerichte und Kuchen</p>
<p>Schutzhaus Paolina  Bergstation Sessellift Paolina, Karerpass 17 0471 612 008 0471 613 281 347 948 9641</p>	<p>30.05.–13.10. Warme Küche: 12–15.30 & 18.30–19.30</p>	<p>Tiroler Spezialitäten – frisch zubereitet</p>

Rotwand Hütte Rosengarten,  Sella del Ciampaz 0462 764 450	25.05.-13.10. Warme Küche: 11-15.30	Typische regionale und italienische Küche, glutenfreie Küche und hausgemachte Kuchen
Pederiva Hütte Rosengarten,  Sella del Ciampaz 333 939 8290	Anfang Juni- Ende Oktober Warme Küche: 11-21	Typische regionale und italienische Küche
Santnerpass Hütte Rosengarten,  Nigerstr. 337 143 5665	15.06-Mitte Oktober Warme Küche: ganztags	Traditionelle Südtiroler und vegetarische Küche mit Knödelgerichten, Apfelstrudel und Krapfen am Wochenende. Alles ist hausgemacht mit regionalen und saisonalen Zutaten.
Sea Bistro Karerseestrasse 121/F 347 802 8000	29.03.-01.11. Warme Küche: 11-18	Salate, Aufschnitt, verschiedene warme Gerichte, Strudel
Stadl Alm Karerseeestr. 128 339 861 3931	Anfang Juni- Mitte Oktober Ruhetag: DO Warme Küche: 10-17	Hofeigene Produkte
Antermont Karerpass 9 0471 618 520	25.05.-13.10. Ruhetag: DI Warme Küche: 11.30-14.30 & 18-21 Pizza: 11.30-22	Schweinshaxe auf Vorbestellung, Bruschetteria
Alpengasthof Frommer Alm Nigerstr. 14, Bergstation Kabinenbahn Welschnofen 0471 612 184	17.05.-03.11. Ruhetag: MI Warme Küche: 11.30-15 & 18-20.30	Typische Spezialitäten, Wildgerichte, Lamm, hausgemachte Kuchen, tolle Eisbecher
Gasthof Meierei Schönblickweg 9 0471 613 426 392 342 4702	09.05.-15.10. Ruhetag: DI (ausg. Hochsaison) Warme Küche: 12-14.30 & 18.30-20.30	Typische regionale Gerichte
Restaurant Tschein Nigerstr. 10 346 802 3594	01.05.-10.11. Ruhetag: DI-MI (ausg. 11.08.-25.08.) Warme Küche: 12-14 & 18.30-21	

DEUTSCHNOFEN

Jausenstation St. Helena Schwarzenbach 7 346 579 7527	01.04.–05.11. Ruhetag: DI (ausg. Juni–Ende Oktober) Warme Küche: 10–18	Tiroler Küche
Högger Hof Prentnerviertel 21 0471 616 585	01.06.–31.10. Ruhetag: MI Warme Küche: 12–14	Typische Südtiroler Küche, Törggelen im Okt.–Anfang Nov.
Laab Alm Laab 7 348 730 0633	06.05.–29.10. Ruhetag: MO (ausg. Juli–August) Warme Küche: 11–16	Schlutzer, Spareribs, Wienerschnitzel, Strauben
Lieg Alm  Schwarzenbach 31 342 365 4343	24.05.–31.10. Ruhetag: DI (ausg. August) Warme Küche: 11.30–14.30 Bar: von 9–17	Südtiroler Küche
Jausenstation Wölflhof Manee 3 0471 616 407	ganzjährig Warme Küche: 12–14	Traditionelle Südtiroler Küche
Restaurant- Pizzeria Adler Hauptstr. 5 0471 616 280	ganzjährig Ruhetag: DI Abend & MI (ausg. Weihnachten und Ferragosto) Warme Küche: 12–14 & 18–21 Pizza: 17.30–22	Einheimische Gerichte, Fisch und Wild
Sportcenter Deutschnofen Forastr. 1 0471 616 412	ganzjährig Ruhetag: MIO (ab 14 Uhr) ausg. 05.+12.+19.08. Warme Küche: 12–14 & 18–21 Pizza: 12–14 & 18–22.30 außer MO	Typische traditionelle Südtiroler Küche, Pizza
Flex Pub Hauptstr. 13/A 0471 616 763	ganzjährig Ruhetag: MO Nur Bar Flex Burger: DO– SO 18–21	Flex Burger
Feldhof Living & Bistro Schloss-Thurn-Str. 20 338 111 3312 0471 616 696	ganzjährig Warme Küche: 12–14	Hausgemachte Südtiroler Vorspeisen

<p>Noppbräu Manee 6 0471 188 2470</p>	<p>30.03.–08.10. Self Service MO–SA 11–18</p>	<p>Landwirtschaftliches Bier aus eigener Herstellung</p>
<p>Café Gasthof Rössl Dorf 2 0471 616 510</p>	<p>ganzjährig Ruhetag: MI (ausg. August)</p>	<p>hausgemachte Schlut- zer/Teigtaschen usw. zum Mitnehmen, hausgemachtes Eis/ Torten/Strudel</p>
<p>Gasthaus Schneiderwiesen Seit 41, Steinmannwald 0471 250 500</p>	<p>23.03.– 05.11. Ruhetag: MI (ausg. Juli– September) Warme Küche: 11.30–14.30 & abends nur auf Reservierung</p>	<p>Südtiroler und italienische Küche, Wildspezialitäten</p>
<p>Ganischgerhof Mountain Resort & SPA Schwarzenbach 22 0471 616 504</p>	<p>16.05.–03.11. Warme Küche: 12–18 & 19–21</p>	<p>Regionale Küche mit internationalen Einflüssen</p>
<p>Hotel Gasthof Stern Dorf 18 0471 616 518</p>	<p>18.05.–03.11. Ruhetag: DI Warme Küche: 12–13.30 & 18–20</p>	<p>Alpenländische und mediterrane Küche</p>
<p>Hotel Pfösl Schwarzenbach 2 0471 616 537</p>	<p>08.05.–24.11. Warme Küche 19–20.30</p>	<p>Pfösl's Naturküche und regionale Gerichte</p>
<p>Hotel Schwarzenbach Schwarzenbach 24 0471 616 460</p>	<p>18.05.–13.10. Ruhetag: MO Warme Küche: SO & Feiertage 12–13.15 MI–SO 18–20</p>	<p>Südtiroler und italienische Küche</p>
<p>Hotel Regglbergerhof Altes Kreuz 5 0471 616 491</p>	<p>18.05.–20.10. Warme Küche: 18.30–20</p>	<p>Regionale Küche</p>
<p>Panoramahotel Obkircher Platzviertel 6 0471 616 542</p>	<p>25.05.–13.10. Ruhetag: MO</p>	<p>Hausgemachte Kuchen</p>
<p>Aktiv & Vitalhotel Erica Hauptstr. 17 0471 616 517</p>	<p>17.05.–03.11. Warme Küche: 12–13.30 & 19–21</p>	<p>Mediterrane und gluten- freie Küche, vegetarisch, Südtiroler Spezialitäten</p>

PETERSBERG-ALDEIN-JOCHGRIMM

Auerleger Alm Jochgrimm 1 339 888 9293	01.06.–30.09. Warme Küche: 11.30–15	Wildgerichte
Restaurant am Golfplatz Petersberg Unterwinkl 5 0471 615 122	29.04.–05.11. Warme Küche: MO–DI 12–15, MI–SO 12–20	Südtiroler und internationale Spezialitäten mit Liebe und besten Produkten zubereitet
Gurndin Alm Jochgrimm 4  330 765 083	01.06.–10.11. Warme Küche: 11–21	Gulasch, Knödel, Strauben
Isi Hütte Jochgrimm 11  348 810 8694	30.06.–November Ruhetag: DI (ausg. August) Warme Küche: 11–16	Schmackhafte Almgerichte aus der eigenen Biolandwirtschaft
Lahner Alm Aldein, Lerch 39  0471 886 778	02.03.–01.12. Ruhetag: FR (ausg. August) Warme Küche: 10–16.30	Almengerichte
Neuhütt Alm Aldein, Lerch 46  340 258 4810	Anfang Mai– Oktober Ruhetag: DI (ausg. Juli–August)	Almengerichte
Petersberger Leger Alm Weissenstein 5  327 287 9294	12.05. –27.10. Ruhetag: MI (ausg. Juli–August) Warme Küche: 11.30–16	Schmackhafte Almgerichte
Schmieder Alm Aldein, Lerch 41 0471 886 810	01.05.–20.10. (15.06.–22.06. geschlossen) Ruhetag: Donnerstag Warme Küche: 12–17	Südtiroler Küche, Almgerichte, hausgemachte Kuchen, Strauben
Hotel Restaurant Peter Dorf 24 0471 615 143	24.04.–01.11. Warme Küche: 12–14 & 19–21	Typische regionale und italienische Gerichte
Gasthof Pizzeria Wieser Dorf 45 0471 615 152	ganzjährig Ruhetag: MI (ausg. Juni– September) Warme Küche: 12–14 & 18–20.30 Pizza: 18–21	Selbstgemachte Pastagerichte, Schmorgerichte, Süßspeisen, Südtiroler Spezialitäten

Gasthof Weber Dorf 2 0471 615 166	01.04.–30.11. Ruhetag: DI (ausg. Juli– September) Warme Küche: 12–14 & 18.30–20	Tiroler Küche
Gasthaus Weissenstein Weissenstein 10 0471 615 124	ganzjährig Warme Küche: 11.30–14	Lasst Euch von unseren gastronomischen Spezialitäten begeistern

OBereggen – EGGEN

Almgasthaus Häusler Sam  Hennewinkl 8 348 385 7495	12.06.–31.10. 13.05.–11.06. nur SA & SO Ruhetag: MO (ausg. August) Warme Küche: 11–17 DI & MI Abend auf Vorbestellung	Typische traditionelle Küche, Strauben & Apfelkuchlein
Baita Gardoné  Talstation Passo Feudo-Predazzo 328 225 9535	06.06.–24.09. Warme Küche: 11–16	Fisch- & Grillspezialitäten
Berghütte Oberholz  Bergstation Oberholz Obereggen 33/A 0471 618 299	08.06.–06.10. Warme Küche: 11.30–16	Hausgemachte Schüttelbratnudeln mit Ragout vom heimischen Hirsch
Epircher Laner Alm  Obereggen 34 348 458 7337	08.06.–13.10. Ruhetag: DI (nur Juni) Warme Küche: 12–16	Hausgemachte Käsenocken und Pressknödel auf Krautsalat, Dessert, Strauben
Ganischger Alm  Obereggen/ Pampeago 328 225 9537	10.06.–24.09. Warme Küche: 10.30–16	Typische traditionelle Küche
Pisa Hütte/ Latemar Hütte  Latemar 348 364 5379	22.06.–06.10. Warme Küche: 11.30–14.30	Typische Trentiner Küche
Mayrl Alm  Obereggen 36 333 623 4245	08.06.–06.10. Ruhetag: DO (nur Juni) Warme Küche: 11–16.30	Typische Südtiroler Küche, Wildgerichte, Apfelküchel

Platzl Mountain Lounge Obereggen 16 0471 618 241	08.06.–06.10. Ruhetag: MI Abend nur Pizzeria geschlossen Warme Küche: 11–19 Pizza: 11–21	Pizza aus dem Holzofen, typisch traditionelle Küche & italienische Spezialitäten
Zischg Alm  Obereggen 38 338 765 2517 335 629 9944	Mitte Juni–Ende September Warme Küche: 11–16	Traditionelle Südtiroler Küche
Gasthof Gasserhof Dorf 6, Eggen 0471 615 882	06.05.–06.10. (22.06.–30.06. geschlossen) Ruhetag: SO Warme Küche: 12–13 & 18–20.30	Hausgemachte Teigwaren & traditionelle Küche; Reservierung erwünscht
Gasthof Zum Guten Tropfen Unterbirchbruck 25 0471 610 040	ganzjährig Ruhetag: MO Warme Küche: 12–14.30 & 17–22 Pizza: 17–22	Fischgerichte, Hanfpizza, traditionelle Südtiroler Gerichte
Gasthaus Kreuz Birchbruck, Eggental 14 0471 610 151	ganzjährig Ruhetag: SO Warme Küche: 11.30–14 & 18–20 Bar: 06–22	Gut bürgerliche Tiroler Küche
Gasthof Specker Obereggen 14 0471 615 766	01.05.–28.11. (23.06.–14.07. geschlossen) Ruhetag: MO Warme Küche: 12–20	Typische Südtiroler Küche, hausgemachte Teigtaschen und hausgemachte Kuchen
Gasthof Zur Sonne Eggenbach 7 0471 365 218	ganzjährig (November geschlossen) Warme Küche: 12–14.30 & 18.30–21.30 Pizza: 12–14 & 18–22	Hausgemachte Gerichte der Südtiroler und Italienischen Küche, Pizza
Genießerhotel Sonnalp Obereggen 28 0471 615 842	02.06.–08.10. Warme Küche: 12–13.30	Gourmetküche, abends MI–SA auf Anfrage 
Good life Hotel Zirm Obereggen 27 0471 615 755	14.06.–06.10. Warme Küche: 12–13.30 & 19–20.30	Südtiroler Spezialitäten

Hotel Cristal Obereggen 31 0471 615 511	14.06.–03.10. Warme Küche: 12–20.30	Internationale Küche
Moar am Latemar Dorf 39, Eggen 0471 615 740	durchgehend bis 13.10. Warme Küche: 12–13.20 großes Menü, 13.20–17.30 kleines Menü	Südtiroler und italienische Spezialitäten Reservierung erforderlich
Hotel Maria Obereggen 12 0471 615 772	25.05.–20.10. Warme Küche: 12–13 & 19–20	Typische regionale Küche
Hotel Marica Dorf 30, Eggen 0471 615 720	15.06.–06.10. Warme Küche: 19–20.30 Restaurant (Reservierung), Barbetrieb ganztags	Alpin-mediterrane Küche
Das Mondschein Stenk 4 0471 610 123	04.05.–20.10. Ruhetag: MO Warme Küche: 12–14 & 18–20.30	Regionale hausgemachte Spezialitäten
Sporthotel Obereggen Obereggen 17 0471 615 797	16.06.–24.09. Warme Küche: 19–21	Auf Reservierung

STEINEGG - GUMMER

Restaurant Astra Hauptstr. 26, Steinegg 0471 376 516	11.04.–03.11. Ruhetag: SO–DI Warme Küche: MI–SA 19–21.30	Gourmet Restaurant Reservierung erforderlich 
Gasthaus Unteregger Learn 13, Obergummer 0471 376 471	ganzjährig Ruhetag: MI Warme Küche: 12–15 & 18–20	Regionale Küche und hausgemachte Kuchen
Restaurant/ Pizzeria Untervirt Kirchweg 6, Steinegg 0471 376 507	01.04.–31.10. Ruhetag: MI 10.04.–26.04. Ferien Warme Küche: 12–13.30 & 18–20 Pizza: 17.30–22	Traditionelle und italienische Küche – Pizza

<p>Restaurant Berghang Hauptstr. 26, Steinegg 0471 376 516</p>	<p>28.03.–03.11. Ruhetag: MO Warme Küche: 7.30–11 Gourmet Brunch 12.30–14 Bistro ab 19 Abend- essen nur mit Reservierung</p>	<p>Bistro, Gourmet Brunch & Abendessen</p>
<p>Hotel Oberwirt Peter-Anich-Weg 5, Steinegg 0471 376 525</p>	<p>24.03.–03.11. Ruhetag: MO Warme Küche: 19–20</p>	<p>Menüwahl, Regiona- le und italienische Küche. Reservierung erforderlich</p>
<p>Hotel Wiesl Rosengartenstr. 29, Steinegg 0471 376 544</p>	<p>Ende April–Ende Oktober Ruhetag: DO Warme Küche: ab 18.30</p>	<p>Reservierung erforderlich</p>
<p>Bio & Bikehotel Steineggerhof Bühlweg 14, Steinegg 0471 376 573</p>	<p>24.03.–03.11. Ruhetag: DO Warme Küche: ab 19</p>	<p>Feine kreative Gerichte in Bioqualität, vor- wiegend vegetarisch oder vegan (nur mit Vor Anmeldung)</p>

KARNEID - KARDAUN - BLUMAU

<p>Jausenstation Oberölgart Oberkarneid 16 0471 365 438</p>	<p>12.03.–Mitte Dezember Ruhetag: MO (außer Feiertage) Warme Küche: 11.30–15 & 18–20.30</p>	<p>Tiroler Küche und traditionelles Törggelen im Herbst</p>
<p>Hofschank Wiedenhof Oberkarneid 13 347 757 8528</p>	<p>09.03.–Ende November Ruhetag: DO Warme Küche: 12–18</p>	<p>Allerlei hausgemachte Spezialitäten, viele Produkte wie Fleisch und Gemüse vom eigenen Hof</p>
<p>Restaurant Eggentaler Eggentalerstr. 47, Kardaun 0471 365 294</p>	<p>ganzjährig Ruhetag: MO & DI (mittags) Warme Küche: 12–14 & 18–22</p>	<p>Südtirols Steakhouse Nr. 1</p>



nur zu Fuß erreichbar

Alle Angaben ohne Gewähr.
Änderungen vorbehalten.



Öffnungszeiten





WILLKOMMEN IM ERLEBNISREICH LATEMARIUM!

Im Dolomiten Welterbe bildet der Latemar-Gebirgsstock den atemberaubenden Rahmen für das **Latemarium**, mit interaktiven Themenwegen, Abenteuer-Hörspielen und spektakulären Aussichtsplattformen.

Panorama-Sessellift Obereggen-Oberholz:

08.06. - 06.10.2024, 8:30 - 18:00

Kabinenbahn Obereggen-Ochsenweide:

15.06. - 15.09.2024, 8:30 - 18:00

www.latemarium.com

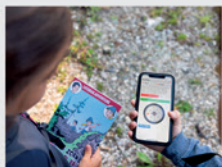

Latemar.Adventure



Abenteuer Spielplätze



Mindful.Latemar



MOUNTAIN PASS

18.05. BIS 03.11.2024*

1 Ticket - 17 Aufstiegsanlagen - 3 Dolomitenberge

* Es wird nicht garantiert, dass alle Aufstiegsanlagen während des gesamten angegebenen Zeitraumes geöffnet sind. Änderungen vorbehalten.

INKLUSIVLEISTUNGEN

Fahre an 3 Tagen innerhalb 7, oder 5 Tagen innerhalb 7 (ab Erstentwertung) uneingeschränkt mit 17 Aufstiegsanlagen im Herzen der Dolomiten UNESCO Welterbe auf den Rosengarten, Latemar und auf den Schlern!

LISTENPREISE

	Erw.	Jun.	Family-Card
3 in 7	84,00 €	60,00 €	214,00 €
5 in 7	117,00 €	84,00 €	293,00 €

VORZUGSPREISE FÜR GÄSTE DES EGGENTALS*

	Erw.	Jun.	Family-Card
3 in 7	69,00 €	49,00 €	179,00 €
5 in 7	98,00 €	69,00 €	252,00 €

Junioren bis 16 Jahre (geboren nach dem 01.01.2008)

Kinder bis 8 Jahre kostenlos (geboren nach dem 01.01.2016)

beim Erwerb eines Mountain Pass für Erwachsene

Family-Card gilt für 2 Erwachsene und 2 Junioren

Mehr Infos beim Gastgeber, in den Tourismusbüros unter

Tel. +39 0471 619 500 oder unter

eggental.com/mountainpass

* Die Vorzugspreise sind für Gäste der Mitgliedsbetriebe der Tourismusvereine Deutschnofen, Welschnofen, Steinegg und Tiers vorbehalten. Die Gäste müssen beim Kauf des Mountain Pass den Guest Pass Eggental oder den Guest Pass Tiers vorweisen.





WANDERPROGRAMM

Montag	Dienstag	Mittwoch
9:30 - 15:00 SAGEN- WANDERUNG IM FELS-LABYRINTH Welschnofen 20.05. - 23.09.	10:00 - 15:00 BLUMEN- & KRÄUTER- WANDERUNG Deutschnofen 21.05. - 29.10.	7:00 - 10:00 MORGEN- WANDERUNG MIT FRÜHSTÜCK Deutschnofen 10.07. - 02.10.
	10:00 - 15:00 WILDBEEREN- & WILDFRÜCHTE- WANDERUNG Deutschnofen 24.09. & 01.10.	9:00 - 15:00 BERG- & GIPFEL- WANDERUNG Welschnofen 22.05. - 30.10.
		9:00 - 16:30 GEFÜHRTE WANDERUNG Steinegg 15.05. - 23.10.
	13:30 - 15:30 MINDFUL. LATEMAR Obereggen 18.06. - 17.09.	
Abends SONNEN- UNTERGANGS- WANDERUNG ZUM WEISSHORN Jochgrimm 20.05. - 28.10.	Abends FACKELWANDE- RUNG ZUM ST. AGATHA KIRCH- LEIN Deutschnofen 14.05. - 29.10.	

Anmeldungen und Info unter eggental.com/events oder
 Tel. +39 0471 619 500

Alle Angaben ohne Gewähr. Änderungen vorbehalten

Donnerstag	Freitag
<p>9:00 - 16:00 GIPFELWANDERUNG ZUR LATEMARHÜTTE Obereggen 13.06. - 03.10.</p>	<p>8:50 - 15:15 GEOLOGISCHE WANDERUNG: BLETTERBACH Deutschnofen 17.05., 24.05., 07.06., 21.06., 28.06., 05.07., 12.07., 02.08., 09.08., 16.08., 30.08., 13.09., 20.09., 04.10., 25.10.</p>
<p>9:30 - 14:30 KRÄUTERWANDERUNG Welschnofen 23.05. - 04.07.</p>	<p>10:10 - 16:15 GEOLOGISCHE WANDERUNG: JOCHGRIMM Deutschnofen 31.05., 14.06., 19.07., 26.07., 23.08., 06.09., 27.09., 11.10., 18.10.</p>
<p>9:00 - 15:00 KÖNIG LAURIN WANDERUNG Welschnofen 11.07. - 05.09.</p>	
<p>9:30 - 15:30 WALD-WANDERUNG ZU KRAFTORTEN & NATURDENKMÄLERN Welschnofen 12.09. - 31.10.</p>	
	<p>20:00 - 22:00 VOLLMOND-ABENDE NICHT NUR FÜR STERNE-GUCKER Obereggen 21.06., 19.07., 16.08. & 20.09.</p>

BIKE PROGRAMM

Montag	Dienstag	Mittwoch
09:15 VÖLSER WEIHER TOUR Welschnofen 20.05. - 01.11.	09:15 TECHNIK-TRAINING Welschnofen 20.05. - 01.11.	09:15 LATEMAR-UMRUNDUNG FAMILY- & TRAILTOUR Welschnofen 17.06. - 20.09.
09:15 ALMENTOUR Welschnofen 20.05. - 01.11.	09:15 HALBTAGES-TOUR ZUR WOLFSGRUBE Welschnofen 20.05. - 01.11.	09:15 E-BIKE SCHNUPPERTOUR Welschnofen 20.05. - 01.11.
10:00 - 14:30 CAREZZA TOUR Deutschnofen 18.05. - 02.11.	10:00 - 14:30 GOLF ALDEIN TOUR Deutschnofen 18.05. - 02.11.	9:00 - 15:00 LATEMAR - ROSENGARTEN Deutschnofen 01.07. - 05.10.
10:00 - 14:30 VON DEUTSCHNOFEN NACH KOHLERN Deutschnofen 01.07. - 05.10.	10:00 - 13:30 SCHNUPPERTOUR MIT HOFBESICHTIGUNG Deutschnofen 01.07. - 05.10.	10:00 - 14:30 WEISSHORN TOUR Deutschnofen 18.05. - 02.11.



Anmeldung und Info online unter eggental.com/biketour

Donnerstag	Freitag	Samstag
09:15 PLANETENWEG GUMMER Welschnofen 20.05. - 01.11.	08:15 SELLARONDA ENDURO & GENIESSERTOUR Welschnofen 17.06. - 20.09.	
09:15 BELLAMONTE KRIEGSTRAILS Welschnofen 24.06. - 13.09.	08:30 ROSENGARTEN- SCHLERN- UMRUNDUNG Welschnofen 20.05. - 01.11.	
10:00 - 14:30 DEUTSCHNOFEN - KOHLEARN TOUR Deutschnofen 18.05. - 02.11.	10:00 - 14:30 CANYON TOUR Deutschnofen 18.05. - 02.11.	10:00 - 14:30 LATEMARIUM Deutschnofen 18.05. - 02.11.
10:00 - 14:30 VON DEUTSCHNOFEN ZUM BLETTERBACH Deutschnofen 01.07. - 05.10.	10:00 - 15:00 VON DEUTSCHNOFEN NACH RADEIN Deutschnofen 01.07. - 05.10.	10:00 - 14:30 VON DEUTSCHNOFEN ZUM KARERSEE Deutschnofen 01.07. - 05.10.



Alle Angaben ohne Gewähr. Änderungen vorbehalten

FÜHRUNGEN & VORTRÄGE

Montag	Dienstag	Mittwoch
10:00 - 11:00 MUSEUM FROMMERHOF* Welschnofen 24.06. - 30.09.	10:00 - 11:30 WEINVERKOSTUNG Karneid - Weingut Franz Gojer ganzjährig	10:00 - 12:30 YOGA UNTERM LATEMAR MIT WANDERUNG Welschnofen - Karer See 11.09. & 18.09.
	10:00 - 12:30 HOFBESICHTIGUNG MIT ZIEGENKÄSEREI UND VERKOSTUNG Obereggen - Biohof Oberwerkstatt 01.07. - 02.09.	
	10:15 - 12:45 ABENTEUER BIENENWALD Steinegg 14.05.-24.09.	15:00 - 17:00 BEGEGNUNGSHOF-ERLEBNIS Welschnofen - Prennergut 26.06. - 11.09.
16:00 - 18:00 PFERDE-ERLEBNIS FÜR KINDER Karersee - Angerle Alm 24.06. - 02.09.	16:00 - 19:00 BRAUEREIFÜHRUNG Deutschnofen - Noppbräu 02.07. - 03.09.	16:00 - 18:00 PERMAKULTUR-GÄRTEN Deutschnofen - Eisathhof 05.06. - 09.10.
	16:00 - 18:00 DIE KUNST DES EDELPILZANBAUS - BESICHTIGUNG MIT PILZVERKOSTUNG Aldein - Kirnig - Hof im Thal 24.09., 1.10., 8.10.	
	16:30 - 18:00 WEINVERKOSTUNG Karneid - Weingut Franz Gojer ganzjährig	
21:00 - 22:00 SCHLERN-ROSENGARTEN/LATEMAR MULTIVISIONS-SHOW* Welschnofen 01.07. - 30.09.	21:00 - 22:30 ABENTEUER STERNWARTE Obergummer (nur für Gäste des Eggentals) ganzjährig	

Anmeldungen und Info: eggental.com/events oder Tel. +39 0471 619 500

Donnerstag	Freitag
9:00, 10:30, 14:00, 15:30 HOFFÜHRUNG & WEINVERKOSTUNG Karneid - Weingut Pitzner ganzjährig	
10:00 - 12:30 KNÖDELWERKSTATT Welschnofen - Kronlechnerhof 04.07. - 26.09.	10:00 - 12:30 BIENENWELT Obereggen - Oberkorerhof 06.07. & 13.07.
10:10 - 11:30 GESCHICHTEN & SAGEN IM MUSEUM Steinegg 10.07., 24.07., 07.08. & 21.08.	10:00 - 12:30 YOGA UNTERM LATEMAR MIT WANDERUNG Welschnofen - Karer See 21.06. & 28.06.
10:10 & 11:10 FÜHRUNG IM MUSEUM STEINEGG Steinegg 26.03.-31.10.	
	11:00 - 12:30 ERLEBNIS BAUERNBROT Obergummer 17.05., 07.06., 21.06., 05.07., 19.07., 02.08., 16.08., 06.09., 20.09. & 04.10.
	15:00 - 16:30 FÜHRUNG BURG KARNEID Karneid April, Mai, Juni, September, Oktober
21:00 - 23:30 FASZINATION NACHT- & STERNE: NACHTWANDERUNG Steinegg 04.04. - 24.10.	16:00 - 18:00 KRÄUTERWERKSTATT IM FREIEN Welschnofen - Panoramaweg 07.06. - 30.08.
21:00 - 22:30 ABENTEUER STERNWARTE Obergummer ganzjährig	21:00 - 22:30 ABENTEUER STERNWARTE Obergummer ganzjährig

*kostenlos | Alle Angaben ohne Gewähr. Änderungen vorbehalten

GENUSS-EVENTS

Vollmond-Abende

Steinegg | 27.04., 17.05., 18.10. | 19:00

Frühschoppen auf der Laurins Lounge

Karersee | jeden Samstag vom 01.06.–02.11. | 9:30

Rosegarden on Fire Night

Karersee | 08.06. | 18:00

Taste nature . forest edition - Gourmet Event

Welschnofen | 26.06.–30.06., 10.07.–14.07., 31.07.–04.08. & 28.08.–01.09. | 11:30

Grill & Chill - Grillspezialitäten am offenen Feuer

Karersee | jeden Freitag vom 28.06.–06.09. | 18:00

Weinverkostung

Deutschnofen | 04.07. | 20:00

Sundowner - Livemusik bei Sonnenuntergang

Karersee | 12.07. & 01.09. | 18:00

Culturinarika - Chef's Open Air

Karersee | 14.07. | 12:00

Bierverkostung

Deutschnofen | 29.08. | 20:00

Kulinarische Spezialitätenwochen Wild & Wald

Eggental | 20.09.–06.10. | ganztägig

18. Eggentaler Herbst-Classic - Oldtimer Rallye

Deutschnofen | 09.10.–12.10. | ganztägig

KULTUR-EVENTS

Tag der offenen Tür im Museum Steinegg

Steinegg | 19.05. | 11:00

Wanderausstellung „Katakombenschule - Erinnerung und Vermächtnis“

Deutschnofen | 09.06.–02.10. | 19:00

Culturinarika - Art Affair

Deutschnofen | 11.07. | 20:00

Modenschau auf der Laurins Lounge

Karersee | 26.07. | 18:00

AKTIV-EVENTS

Rosadira Bike - Dolomiti Mountainbike Days

Karersee | 06.06.–09.06. | ganztags

24 h Trophy Langzeitwandererlebnis

Karersee | 22.06.–23.06. | ganztags

Familien Rad-Wandertag unterm Rosengarten

Karersee | 22.09. | ganztags

Südtirol CleanUp Days

Eggental | 19.09.–22.09. | ganztags

TRADITIONELLE VERANSTALTUNGEN

Pfingstkonzert mit Frühschoppen der Musikkapelle Steinegg

Steinegg | 19.05. | 12:00

Frühschoppen der Volkstanzgruppe

Welschnofen

Welschnofen | 02.06. | 10:00

10-jähriges Jubiläumsfest der Schützenkompanie

Welschnofen

Karersee | 16.06. | 10:00

Kirchtagsfest in Steinegg

Steinegg | 30.06. | 12:00

Waldfest des Sportvereins Deutschnofen

Deutschnofen | 13.07. – 19 Uhr | 14.07. – 11:00

Fest der Musikkapelle Eggen

Eggen | 13.07. – 19 Uhr | 14.07. – 11:00

40 Jahre Batallion Eggental - Schützenfest

Steinegg | 14.07. | ganztags

Sommerfest der Musikkapelle Welschnofen

Welschnofen | 20.07. – 18 Uhr | 21.07. – 11:00

Waldfest der freiwilligen Feuerwehr Deutschnofen

Deutschnofen | 27.07. – 19 Uhr | 28.07. – 11:00

Schupfenfest auf den Eggentaler Almen

Obereggen | 04.08. | ganztägig

Waldfest der freiwilligen Feuerwehr Petersberg

Petersberg | 10.08. – 17 Uhr | 11.08. – 11:00

Waldfest der Musikkapelle Deutschnofen

Deutschnofen | 10.08. – 19 Uhr | 11.08. – 11:00

Sommerfest der freiwilligen Feuerwehr Welschnofen

Welschnofen | 10.08. – 18:30 | 11.08. – 11:00

Konzert der Musikkapelle Eggen auf der Mayrl Alm

Obereggen | 11.08. | 12:30

Mittsommerfest mit Frühschoppen der Schützenkompanie Steinegg

Steinegg | 15.08. | 12:00

11. Dorffest Deutschnofen

Deutschnofen | 31.08.–01.09. | ganztägig

König Laurin Almfest

Karersee | 08.09. | ganztägig

Bauernfest

Steinegg | 22.09. | ganztags

KONZERTE

Steinegg Live inBlues

Steinegg | 25.04. - 27.04. | 20:30

Konzert des Verbands Südtiroler Musikkapellen mit Oldies-Kapelle

Welschnofen | 10.05. | 20:00

Konzert am Karer See mit Harpiano Trio

Karersee | 07.06. | 21:00

Fronleichnam Konzert der Musikkapelle Eggen

Eggen | 02.06. | 8:00

Kirchplatzkonzerte der Musikkapelle Eggen

Eggen | 02.06. & 09.06. | 9:00

Kirchplatzkonzerte der Musikkapelle Deutschnofen

Deutschnofen | 02.06., 09.06. & 06.10. | 11:00

Tanzlmusig - Mountain music summer auf der Laurins Lounge

Karersee | 09.06., 14.07., 18.08., 15.09. & 13.10. | 13:00

Musikalischer Abend mit einheimischen Nachwuchskünstlern

Steinegg | 11.06. | 21:00

Show der Vollmondband

Steinegg | 18.06., 23.07., 06.08. & 03.09. | 21:00

Abendkonzerte der Musikkapelle Petersberg

Petersberg | 30.06. - 18:00 | 13.07. - 21:00

Culturinarika - Music under the stars

Steinegg | 04.07. | 21:00

Kirchtagskonzert der Jungböhmisches Deutschnofen

Deutschnofen | 07.07. | 10:30

Tiroler Abende

Steinegg | 09.07. & 27.08. | 21:00

Abendkonzerte der Musikkapelle Steinegg

Steinegg | 17.07., 31.07., 21.08., 11.09. & 25.09. | 21:00

Orgelkonzerte in der Pfarrkirche Eggen

Eggen | 25.07. & 29.08. | 21:00

Abendkonzert der Musikkapelle Eggen

Eggen | 26.07. | 21:00

Morgenkonzert Trio Arioso auf der Oberholz Hütte mit Frühstück

Obereggen | 27.07. | 7:30

Konzert der Böhmisches Eggen

Eggen | 31.07. | 21:00

Abendkonzerte der Musikkapelle Deutschnofen

Deutschnofen | 02.08. & 16.08. | 21:00

Konzert Trio Arioso Matinee auf der Lieg Alm mit Brunch

Deutschnofen | 03.08. | 9:30

Konzert Ensemble Amarilli Matinee im St. Helena Kirchlein

Deutschnofen | 10.08. | 10:00

Einzug und Abenkonzert der Musikkapelle Welschnofen

Welschnofen | 23.08. | 20:00

Konzert des Haydn Orchesters

Deutschnofen | 21.08. | 21:00

Karersee | 31.08. | 21:00

Musik- und Kulturfestival Steinegg Live

Steinegg | 11.10. - 26.10. | 20:30

SOMMERABENDE

Eggentaler Sommernächte in Deutschnofen

Deutschnofen | 27.06., 25.07., 01.08., 08.08., 16.08. & 05.09. | 20:00

Laurins Nächte

Welschnofen | 10.07., 24.07. & 07.08. | 19:30

Sommernächte in Eggen

Eggen | 12.07., 26.07., 31.07., 13.08. & 23.08. | 21:00

Platzfest

Welschnofen | 17.07., 31.07. & 14.08. | 19:30

PROZESSIONEN & KIRCHTAGE

Fronleichnam Prozessionen

Dörfer Eggental | 02.06.

Herzjesu Prozessionen & Feuer

Dörfer Eggental | 09.06.

Kirchtagsprozession in Steinegg

Steinegg | 30.06.

Kirchtag in Deutschnofen

Deutschnofen | 07.07.

Kirchtag in Petersberg

Petersberg | 28.07.

Maria Himmelfahrt Prozessionen

Dörfer Eggental | 15.08.

Rosenkranzsonntag Prozessionen

Dörfer Eggental | 06.10.



INFOS ZU ALLEN EVENTS IM EGGENTAL

Impressum

Redaktion: Eggental Tourismus Gen.

Grafik: www.obkircher.com

Druck: A. Weger, Brixen

Foto: Eggental Tourismus/Wisthaler, Armin Mair, Thomas Monsorno, Helmut Rier, Alex Filz, Gabriel Eisath, StorytellerLabs, Alex Moling

Alle Angaben ohne Gewähr. Änderungen und Druckfehler vorbehalten.

**Eggental
Tourismus**

T. +39 0471 619 500

info@eggental.com

eggental.com